Mp/5361/1

COLLECTION LITOLFF.

No. 516.

CZERNY

50 Uebungsstücke

für Anfänger.

(Etudes progressives * Studies for Beginners.)

Op. 481.

DIAZ Y JORNET
MÚSICA Y PIANOS
Avenida de la Libertad 16
SAN SEBASTIAN

Biblioteca Nacional
DONATIVO
Ejemplar donado por: Cres bil
11-02-2010

COLLECTION LITOLFF.

CARL CZERNY'S UNTERRICHTSWERKE

für das

Pianoforte.

Mit ergänzenden Bezeichnungen des Vortrages und des Fingersatzes herausgegeben von

CLEMENS SCHULTZE.

50 UEBUNGSSTÜCKE

für Anfänger.

Op. 481.

BRAUNSCHWEIG.
HENRY LITOLFF'S VERLAG.

LONDON:
ENOCH & SONS.

PARIS:
ENOCH FRÈRES & COSTALLAT.

BOSTON:
ARTHUR P. SCHMIDT & CO.

ST. PETERSBOURG:
J. JURGENSON.

AMSTERDAM:
SEYFFARDT'SCHE BUCHHANDLUNG.

MOSCOU:
P. JURGENSON.

DIAZ Y JO...
MÚSICA Y PI...
...de la Libert...
SEB...

50 Uebungsstücke für Anfänger.

50 Etudes progressives. *. 50 Studies for Beginners.

CARL CZERNY, OP. 481.

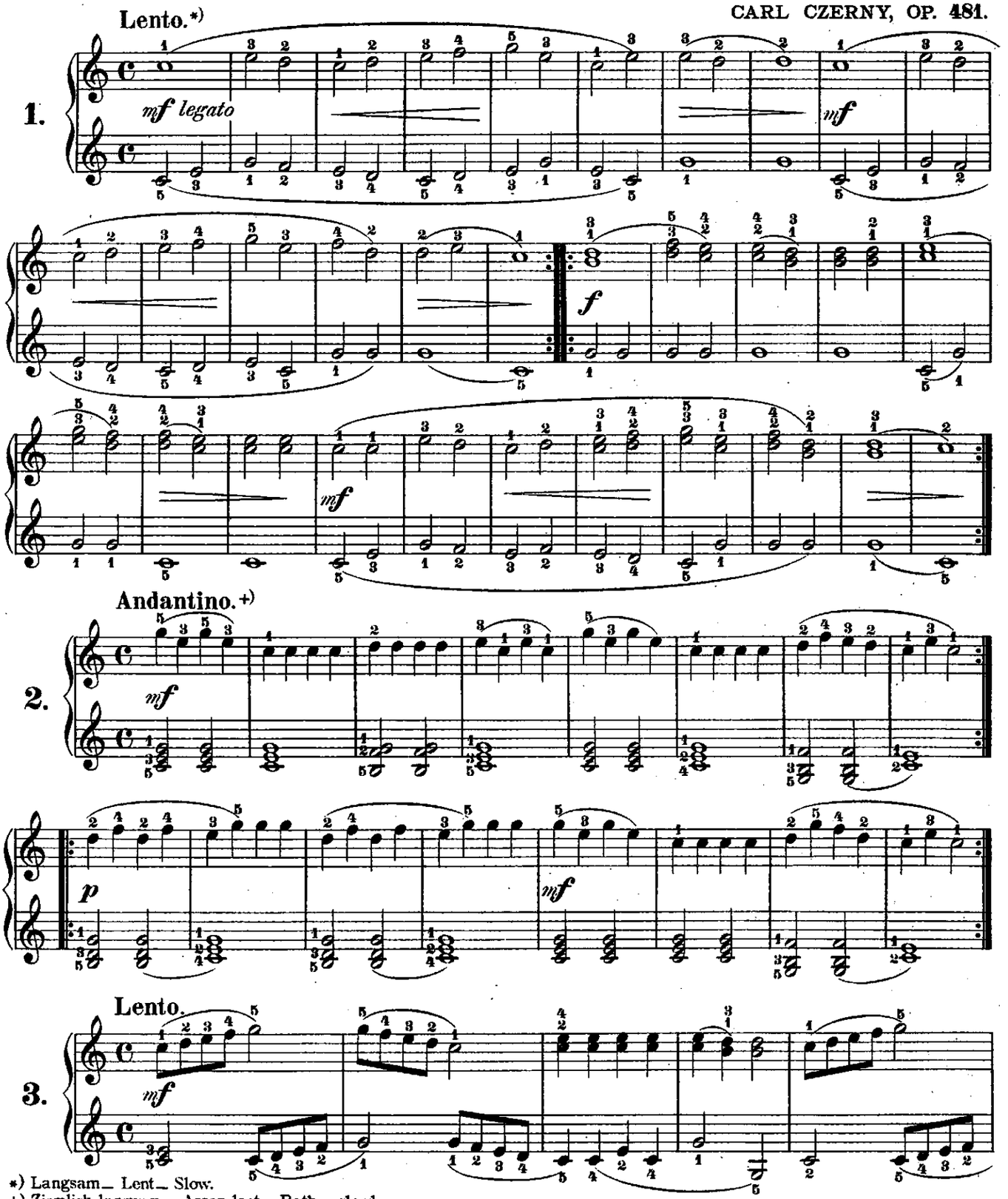

*) Langsam_ Lent_ Slow.
+) Ziemlich langsam_ Assez lent_ Rather slowly.

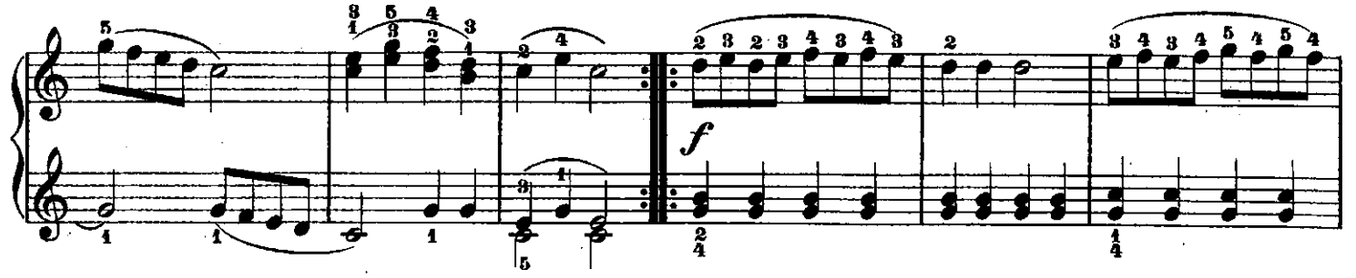

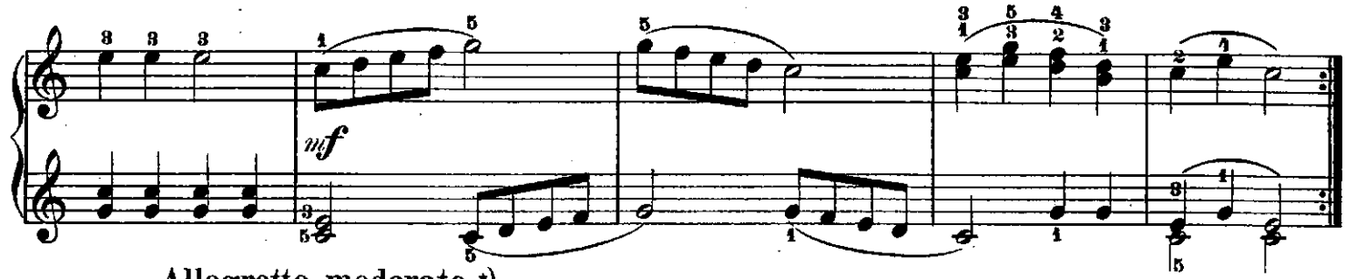

Allegretto moderato.*)

4.

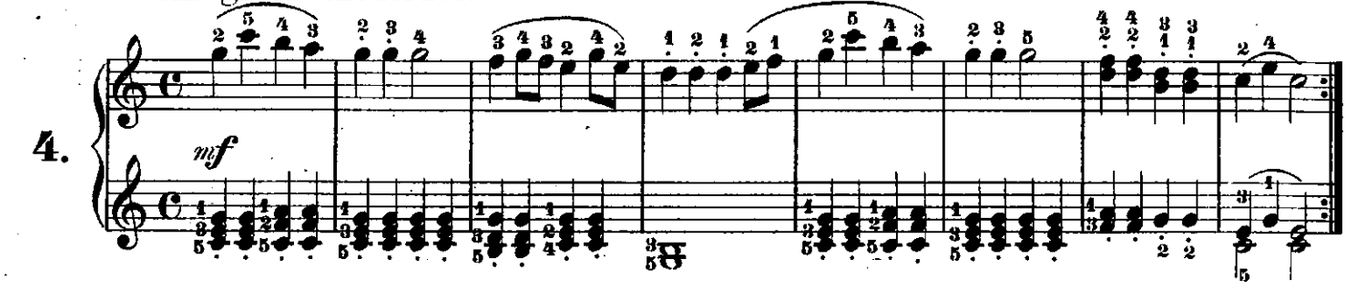

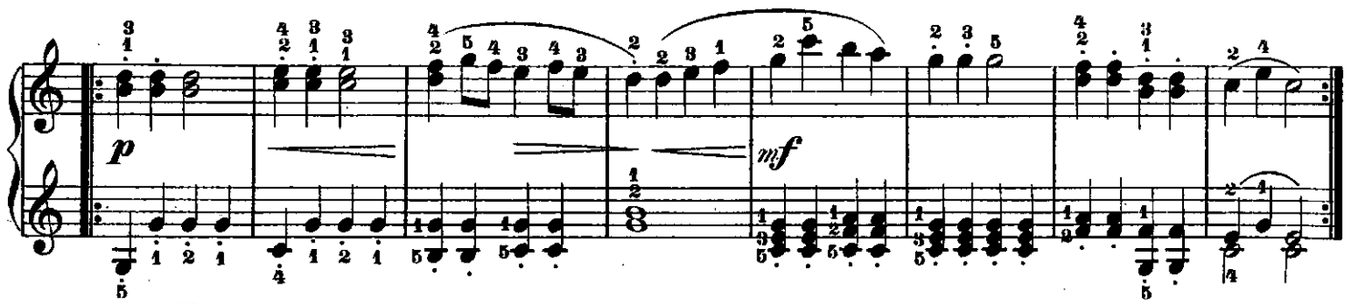

Allegretto.

5.

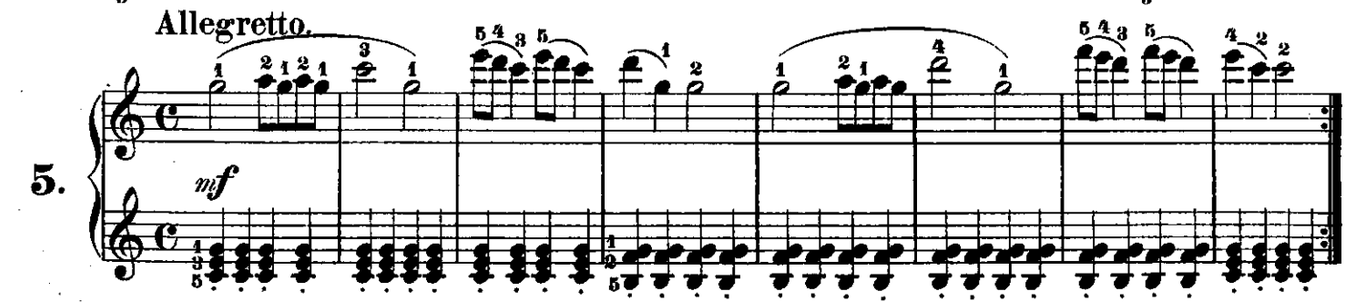

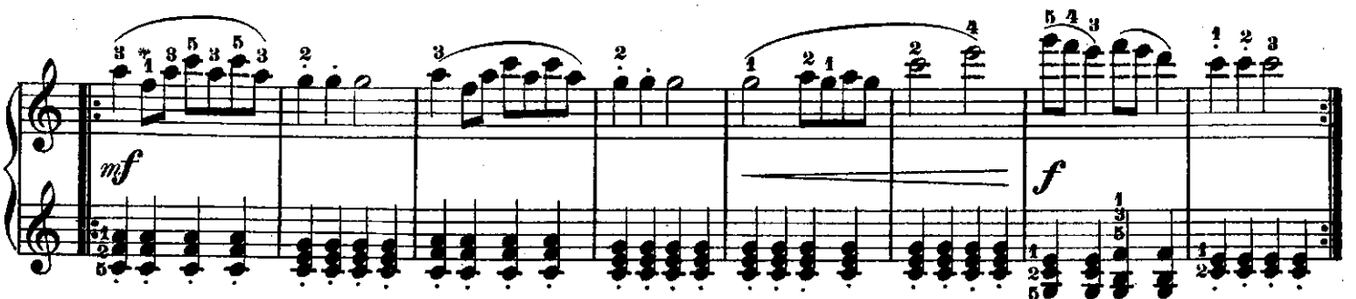

*) Mässig munter_ Mouvement modéré_ Moderate lively.

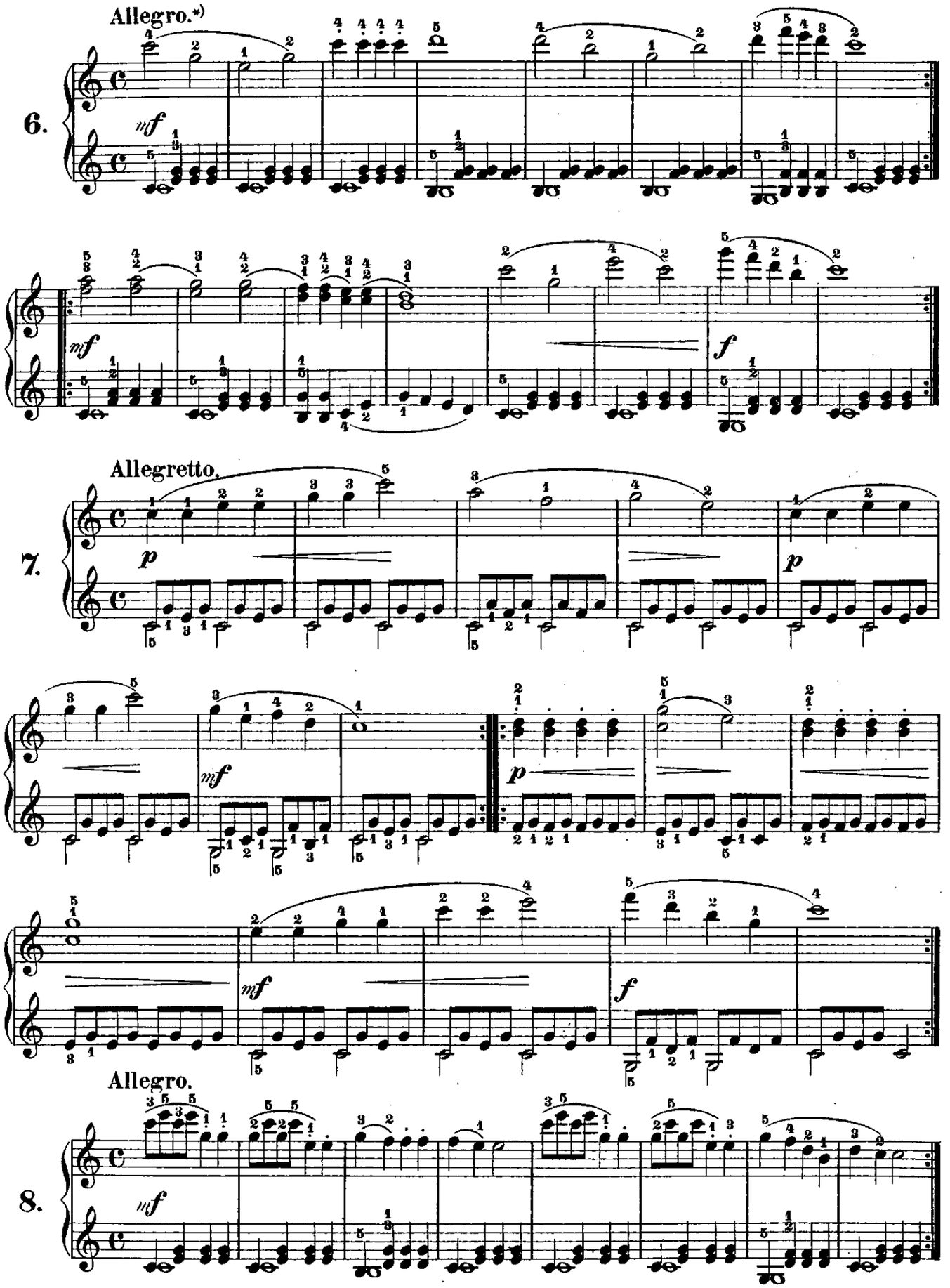

*) Ziemlich geschwind. Vite. Quickly.

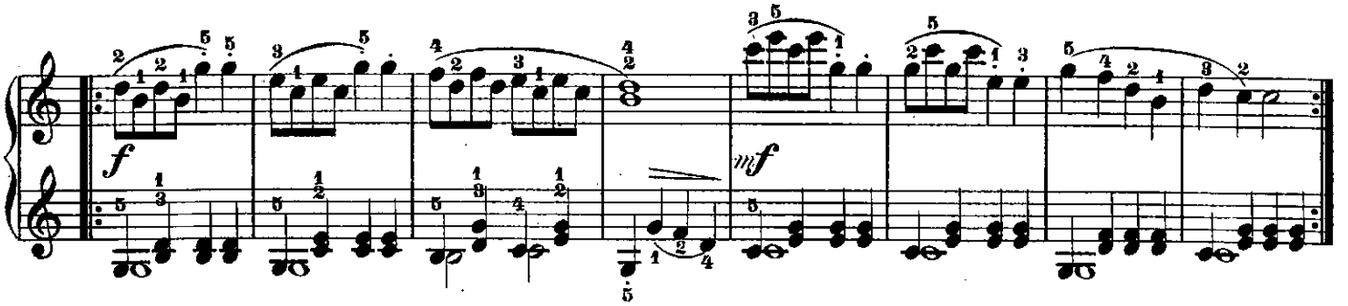

Allegretto.

9.

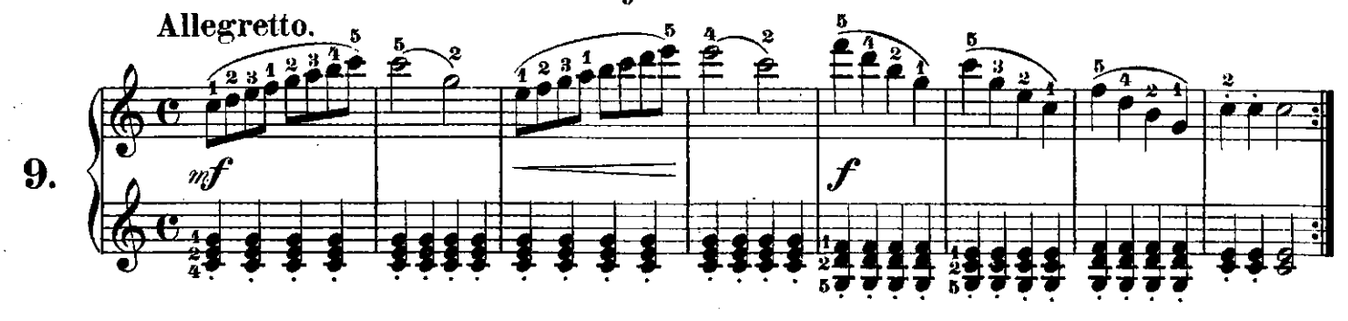

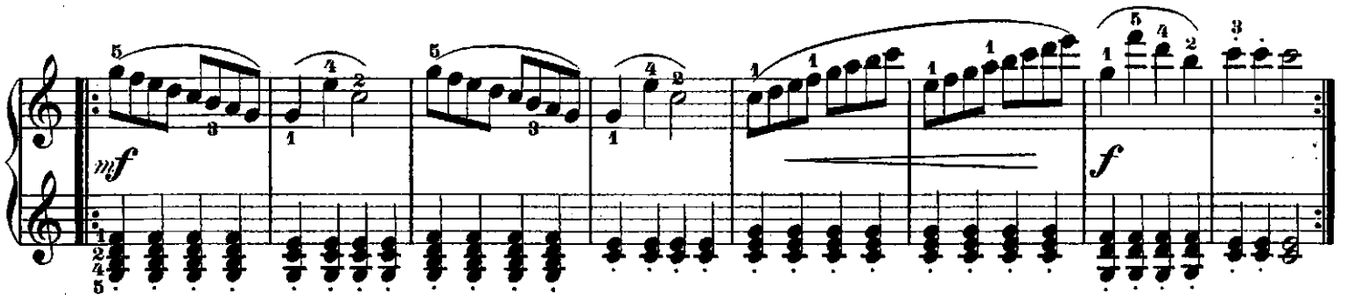

Allegro.

10.

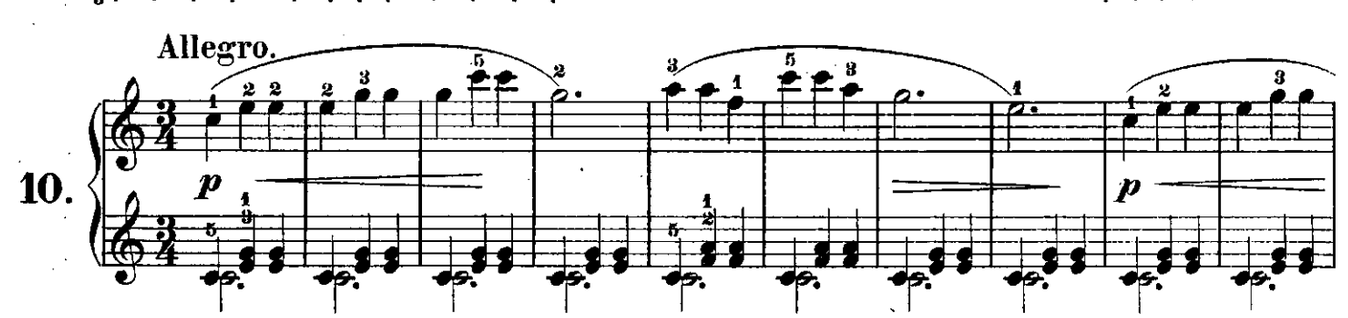

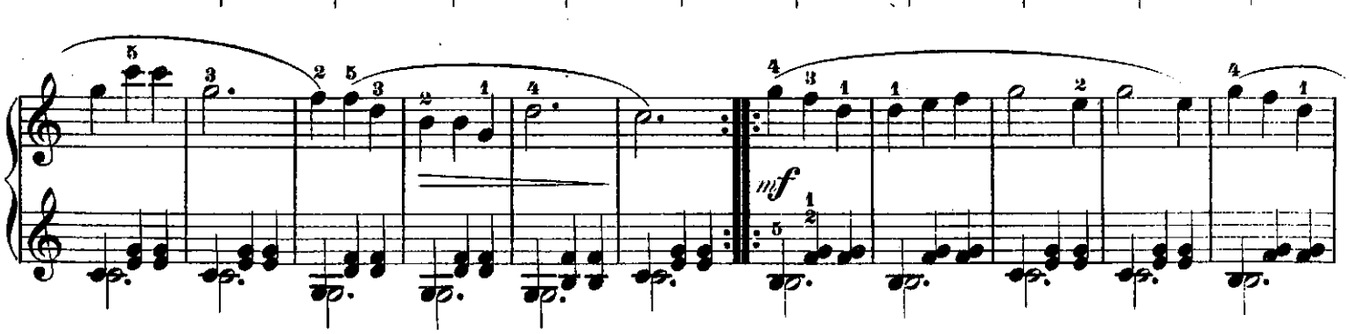

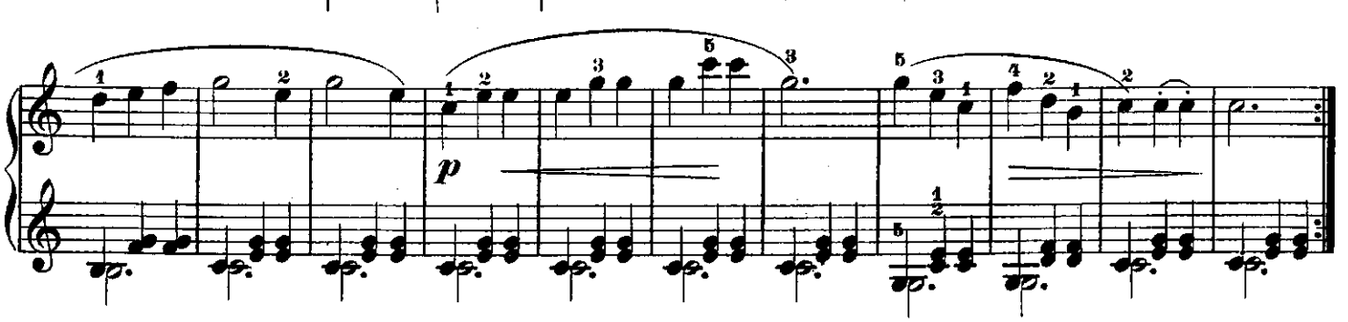

Allegretto vivace.*)

11.

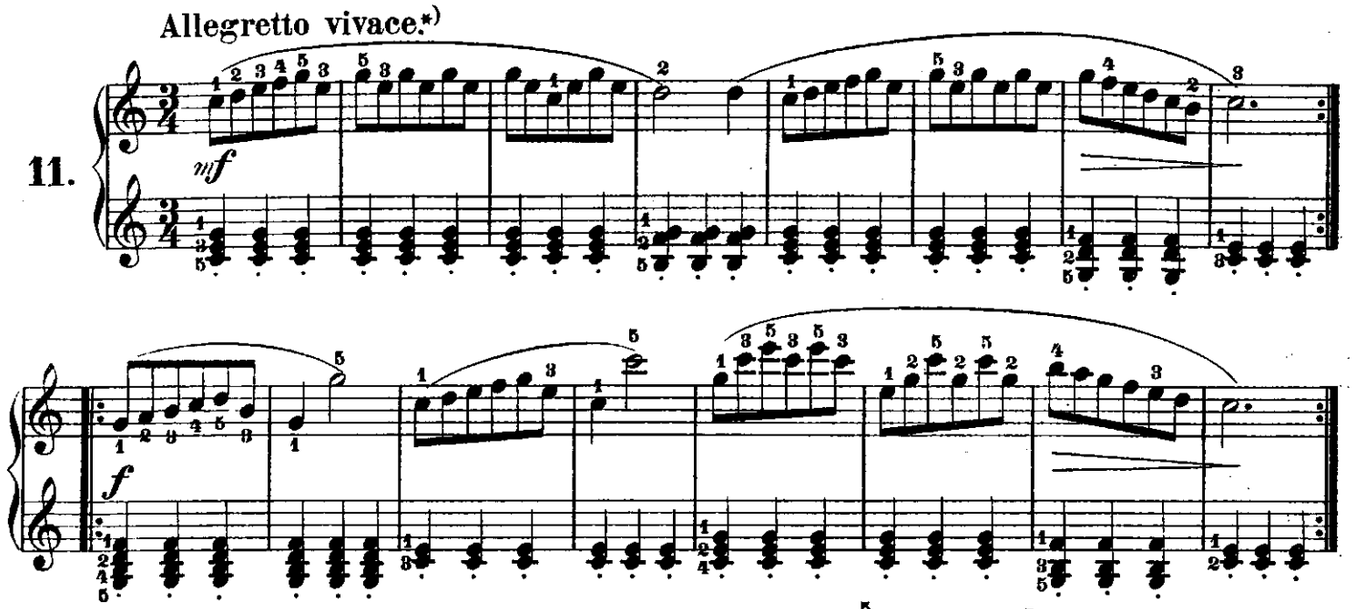

Allegro.

12.

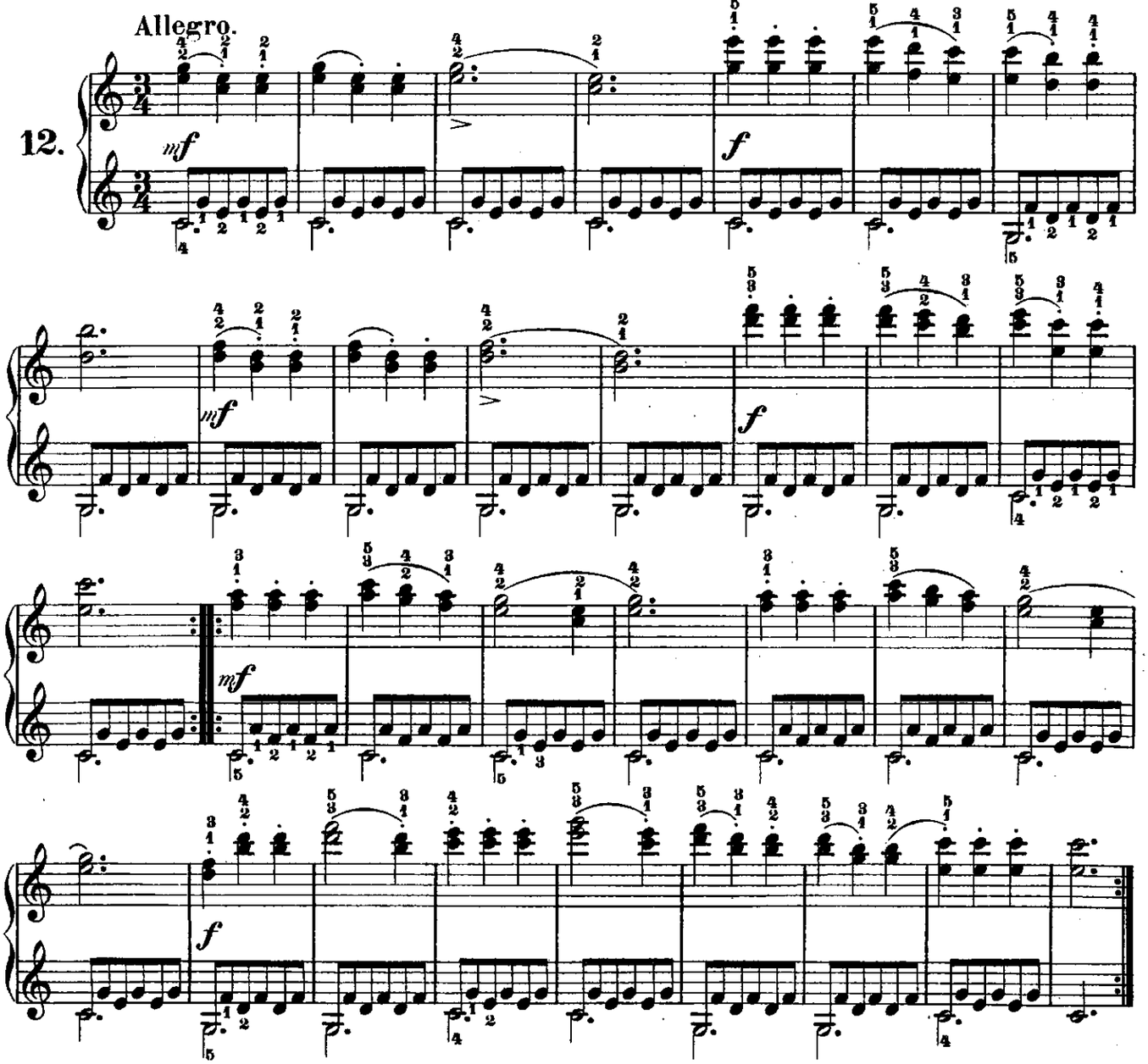

*) Ziemlich lebhaft_ Assez vif_ Rather lively.

13. Allegro moderato.*)

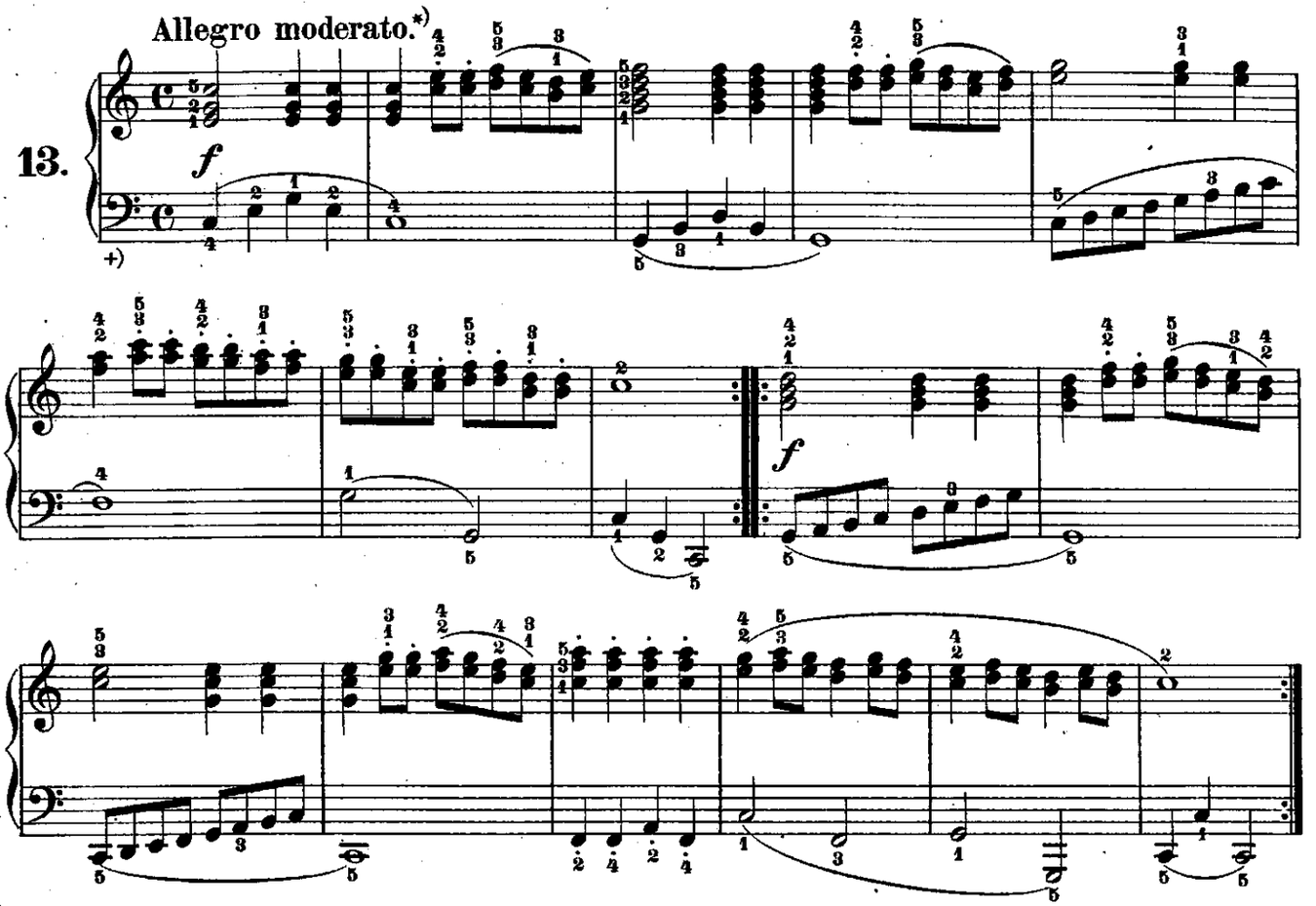

14. Allegretto.

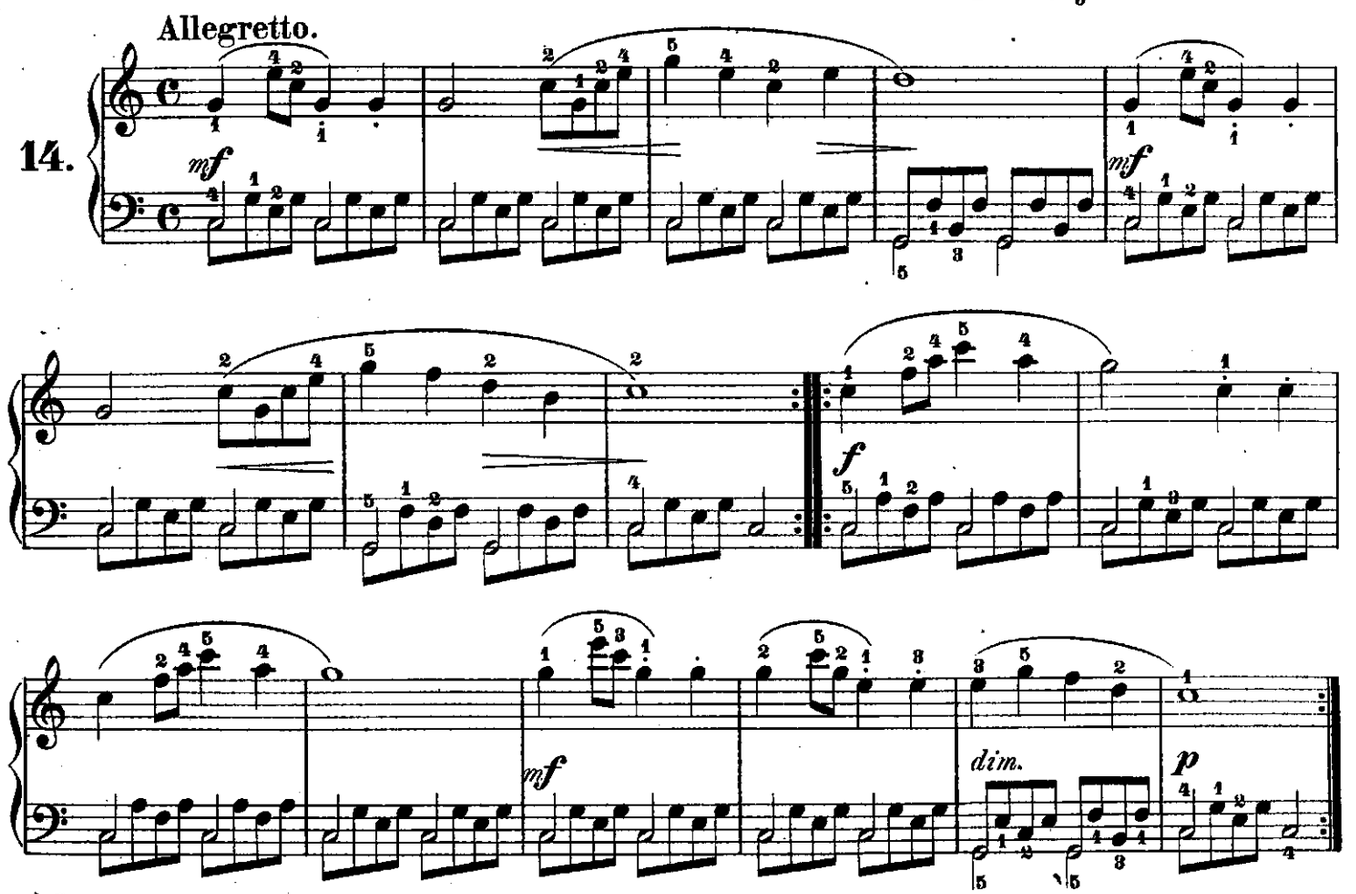

*) Gemässigt_ Mouvement modéré_ Moderately quick.
+) 𝄢 = Bass- oder F-Schlüssel_ Clef de fa_ Bass-clef.

15. Allegro vivo.*)

16. Allegretto moderato.

17. Allegretto vivace.

a) 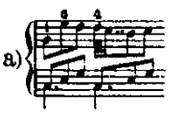

*) Lebhaft. Vif. Very quickly.

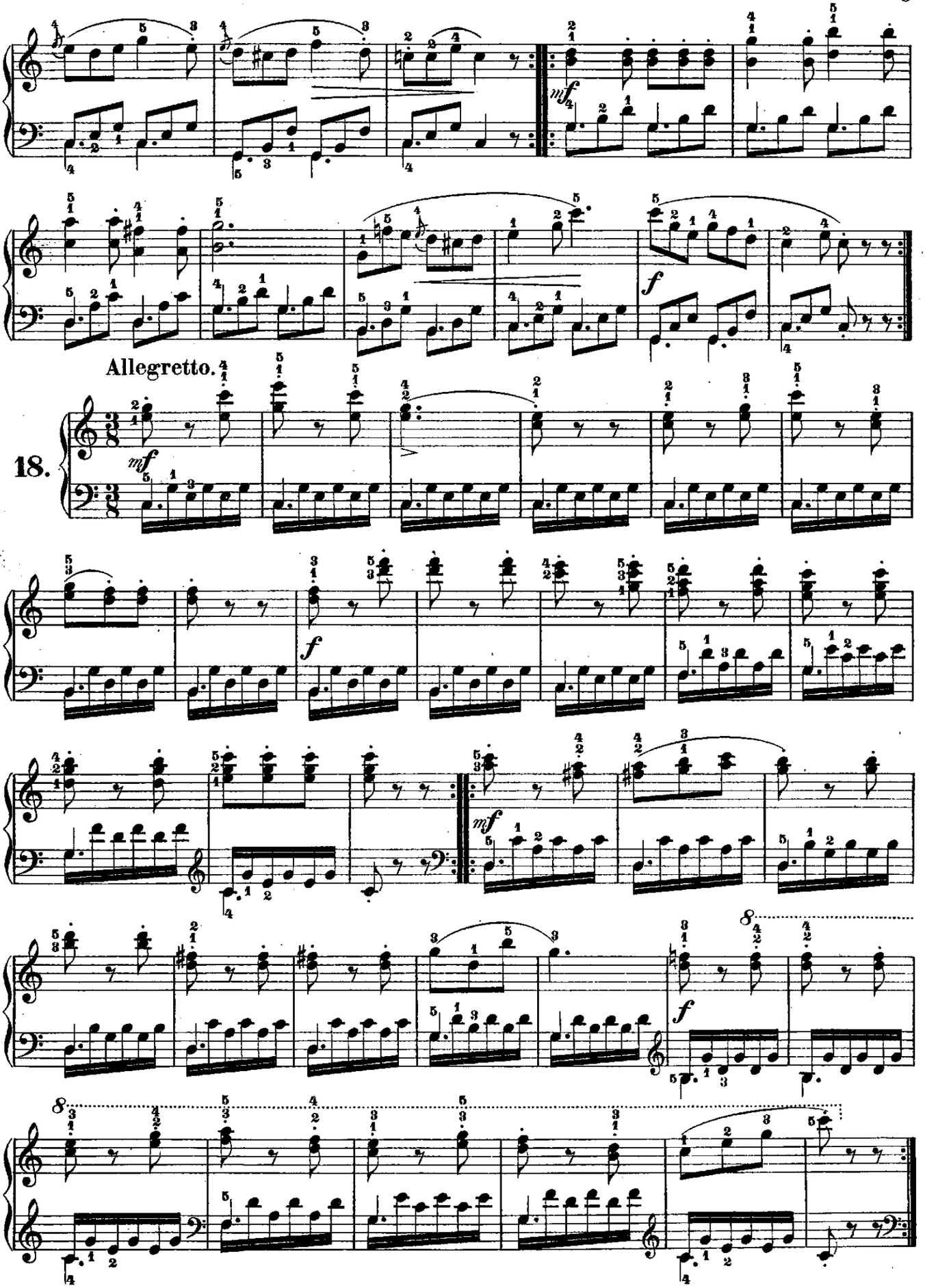
Allegretto.
18.

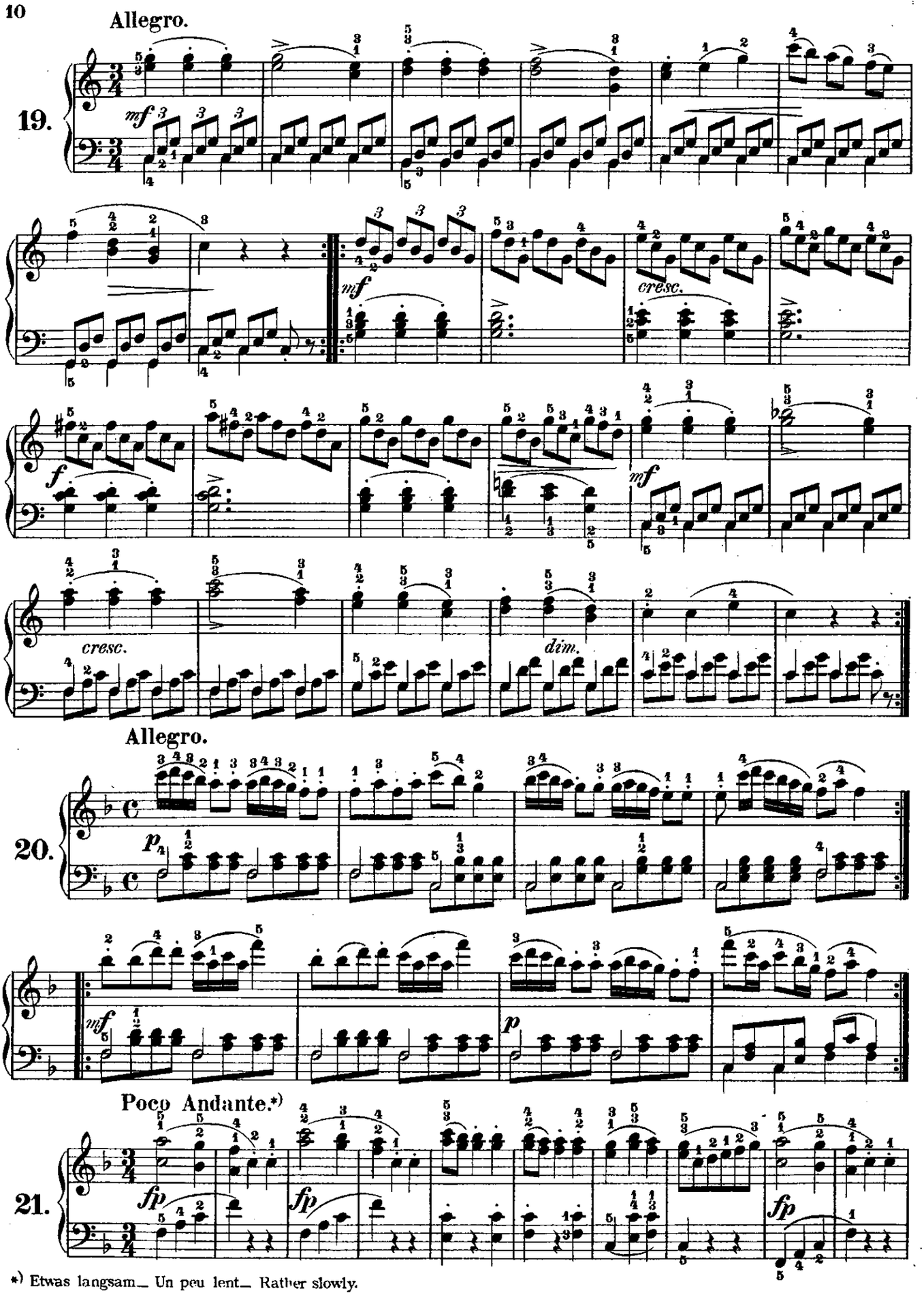

*) Etwas langsam_ Un peu lent_ Rather slowly.

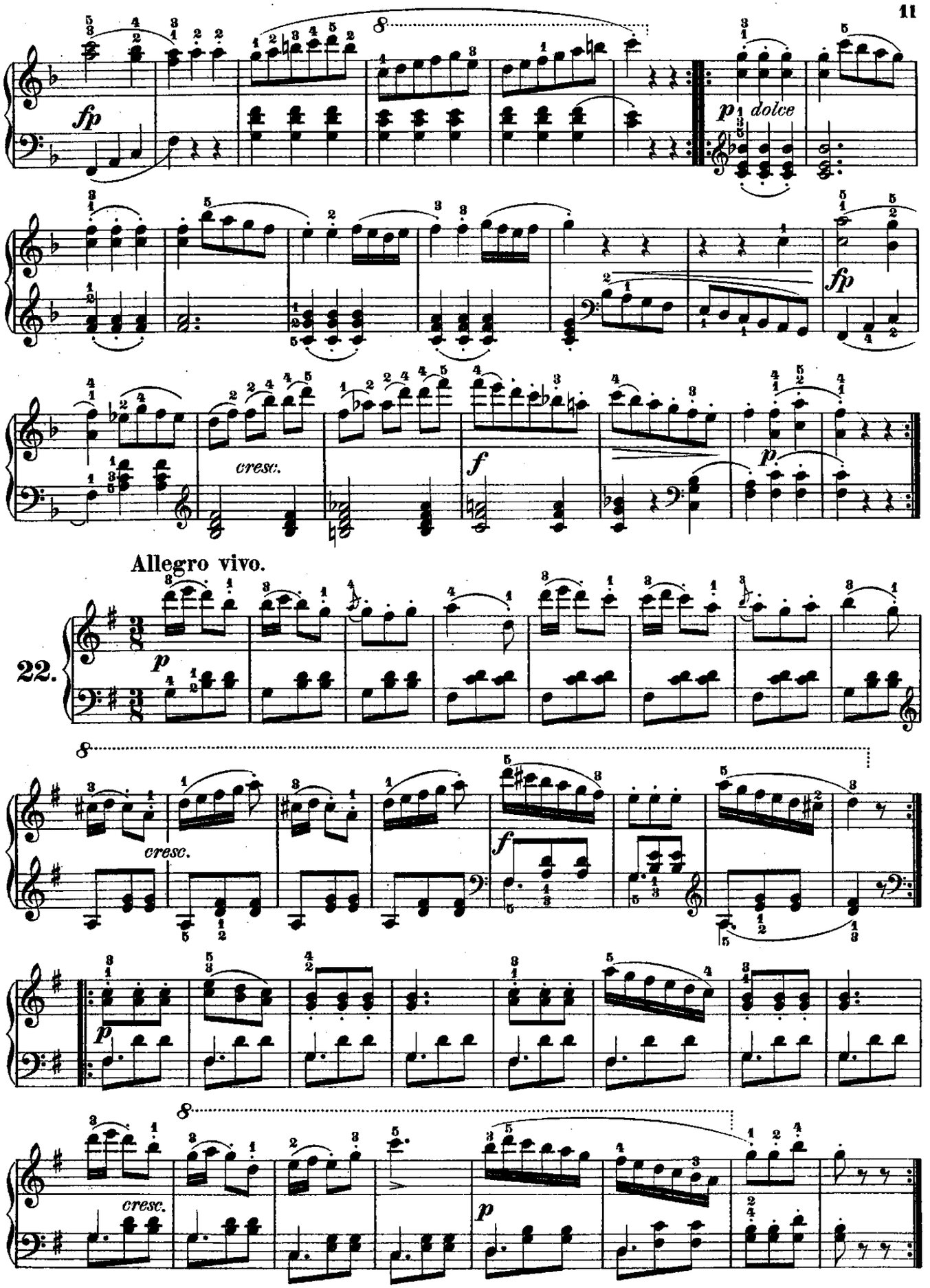
fp
p dolce
fp
cresc.
f
p
Allegro vivo.
22.
p
cresc.
f
p
cresc.
p

Andantino.

23.

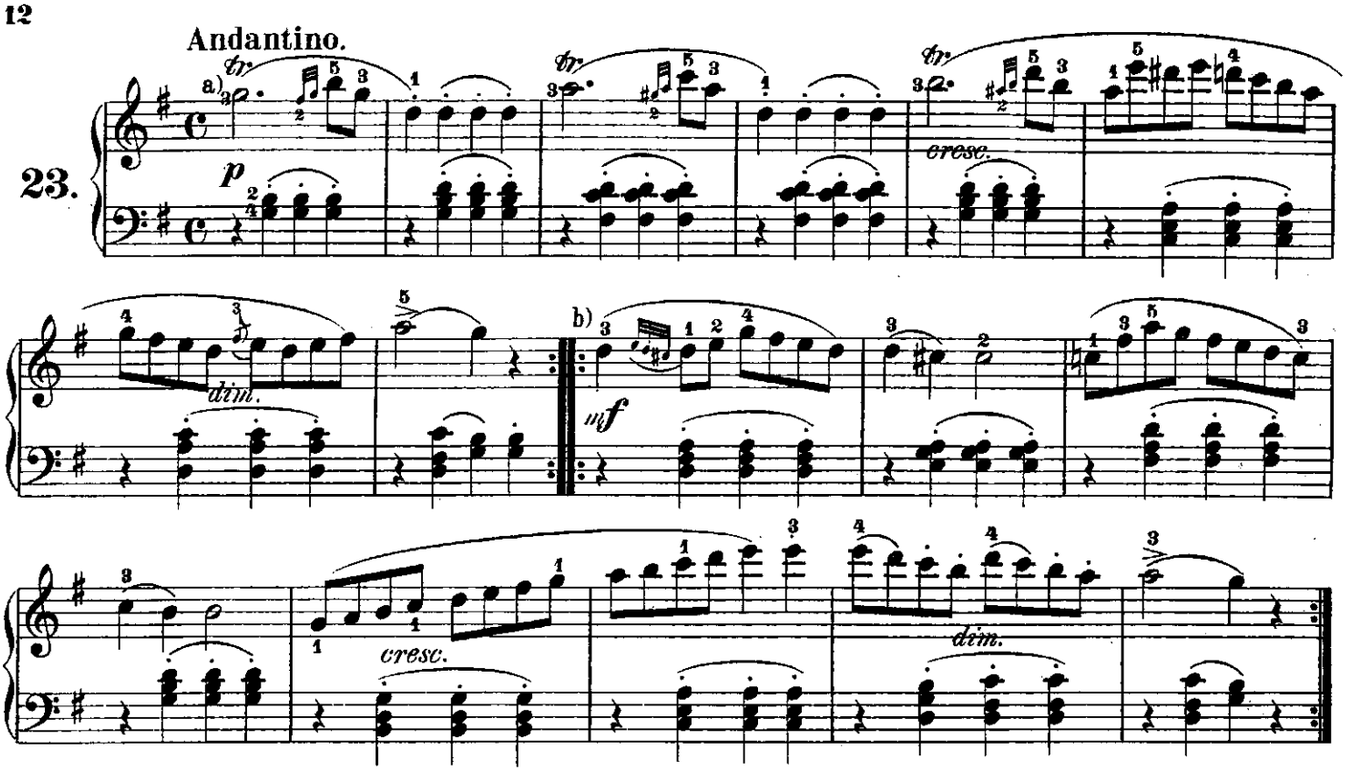

Allegretto moderato.

24.

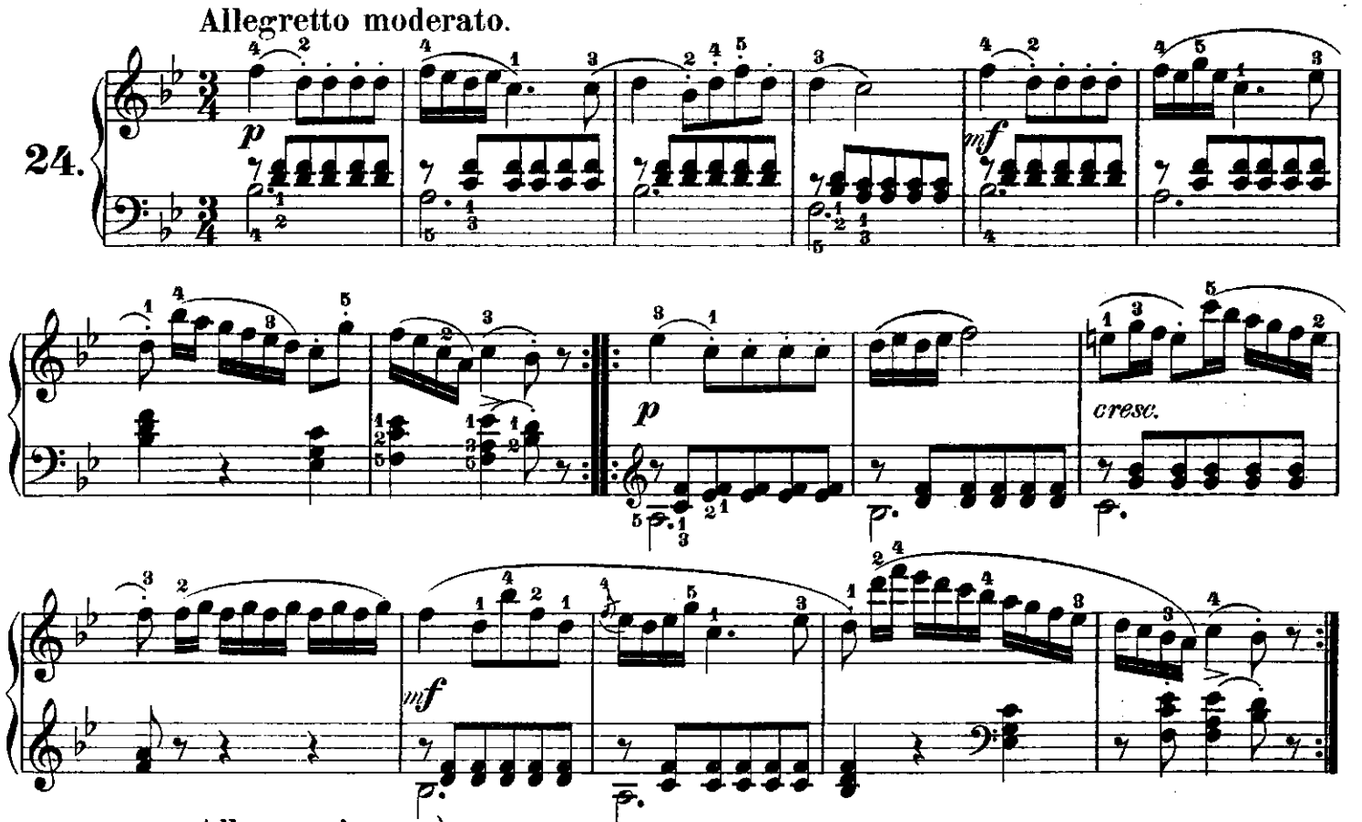

Allegro vivace.*)

25.

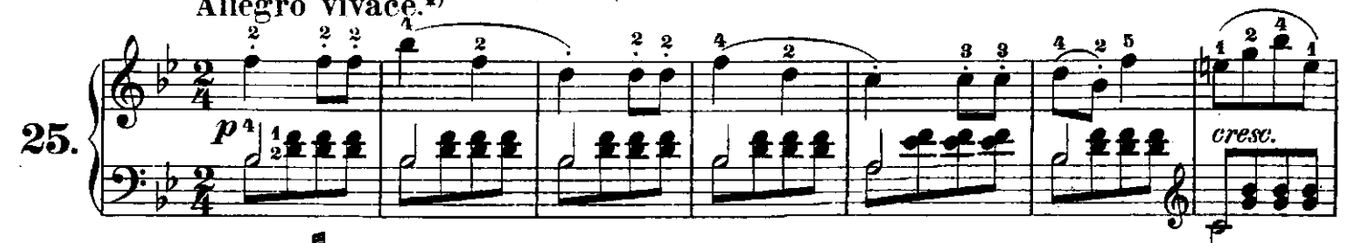

a) b) 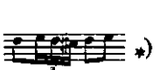

*) Lebhaft und geschwind_ Vif et rapide_ Lively, animated.

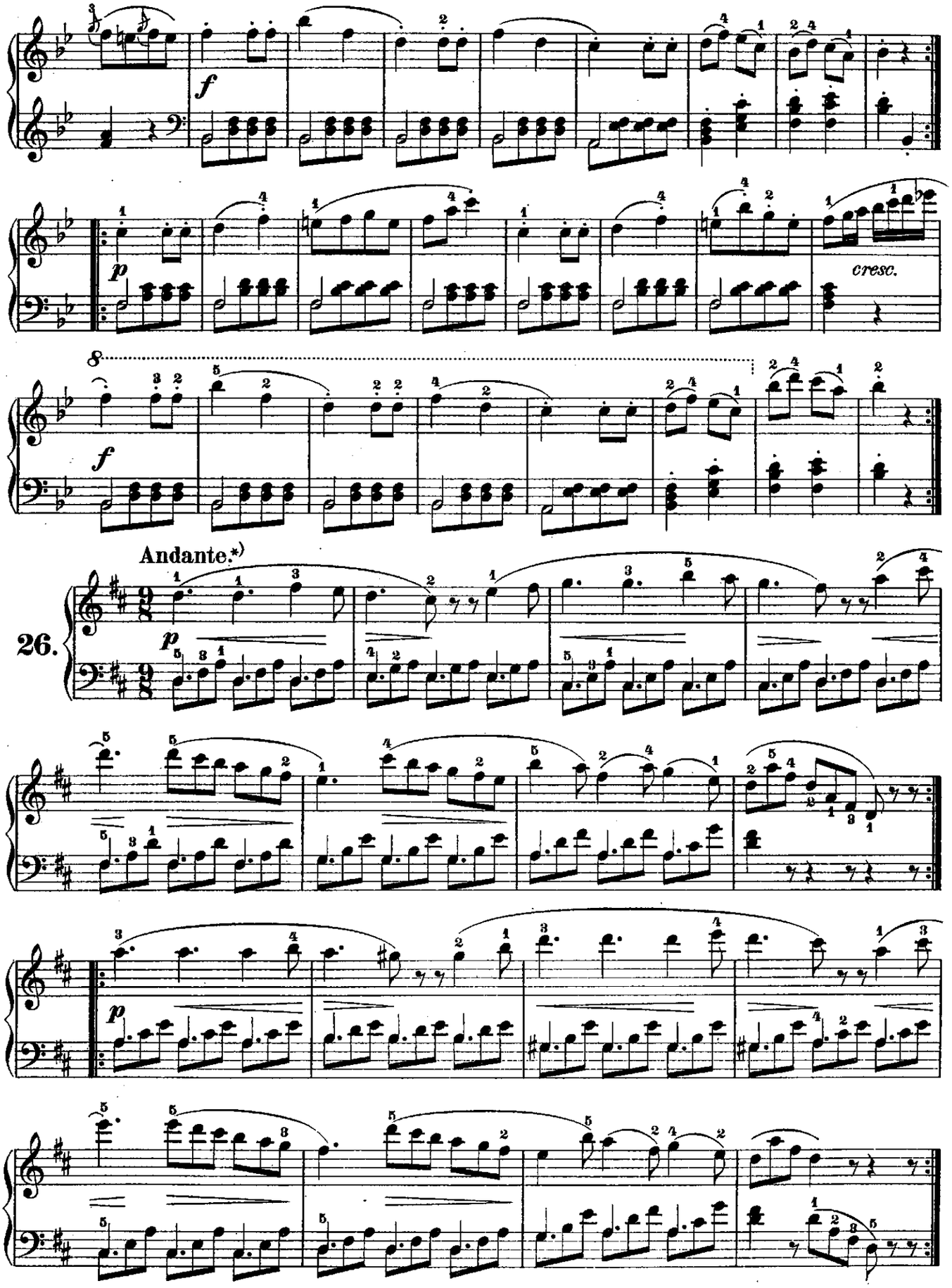

*) Langsam_ Lent_ Slowly.

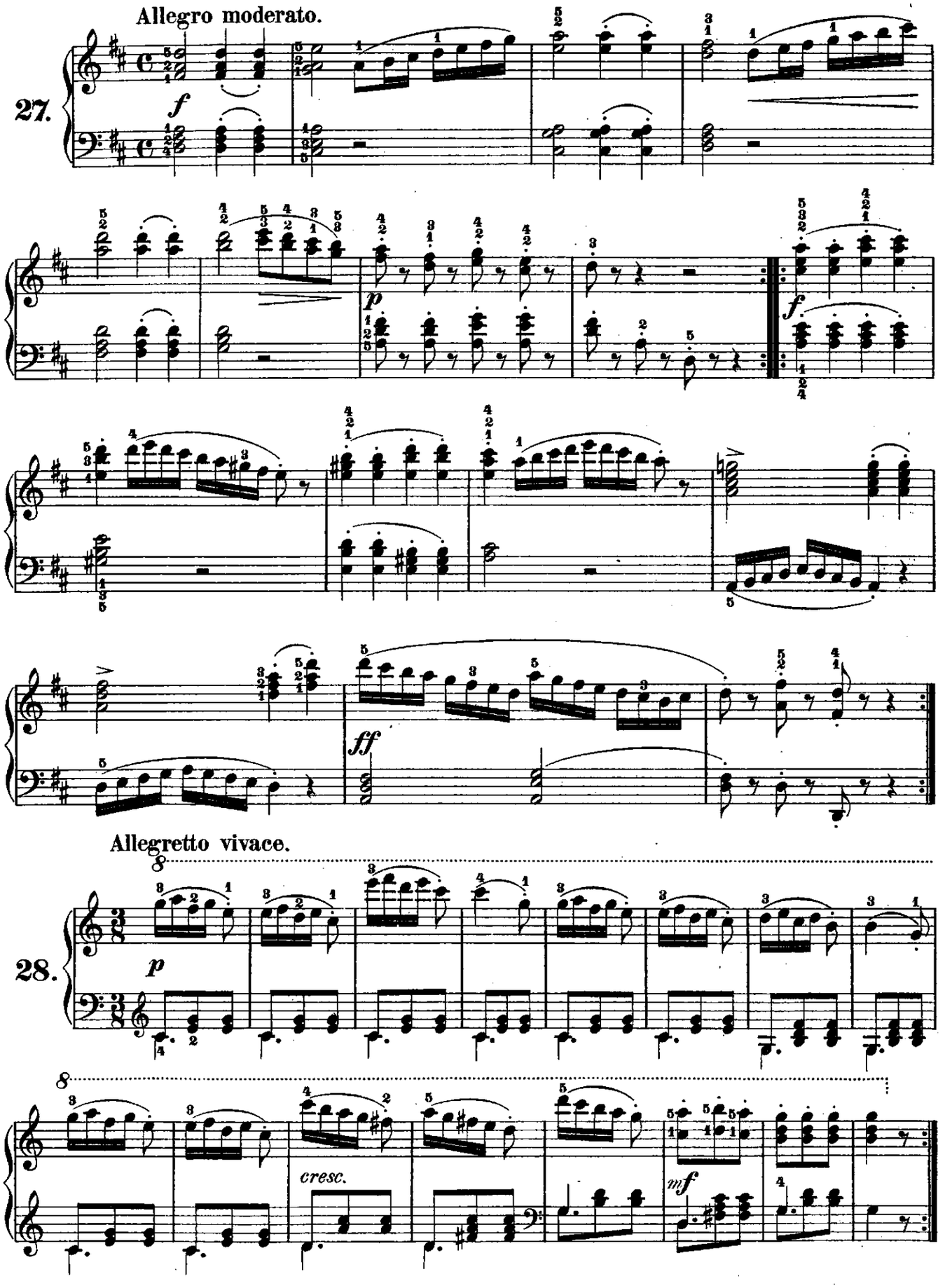
Allegro moderato.
27.
f
p
f
ff
Allegretto vivace.
28.
p
cresc.
mf

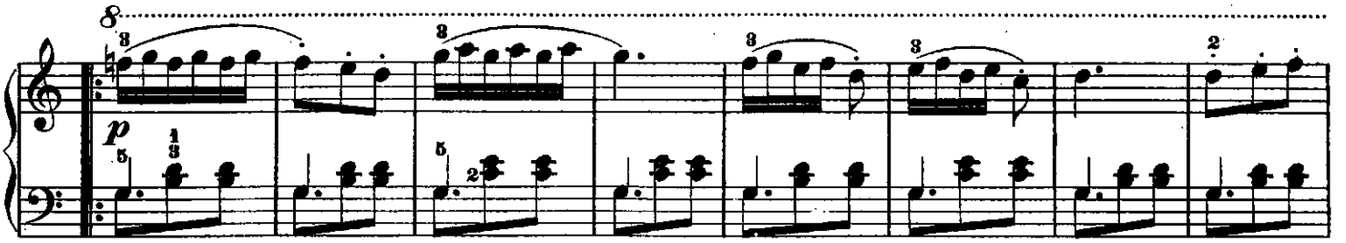

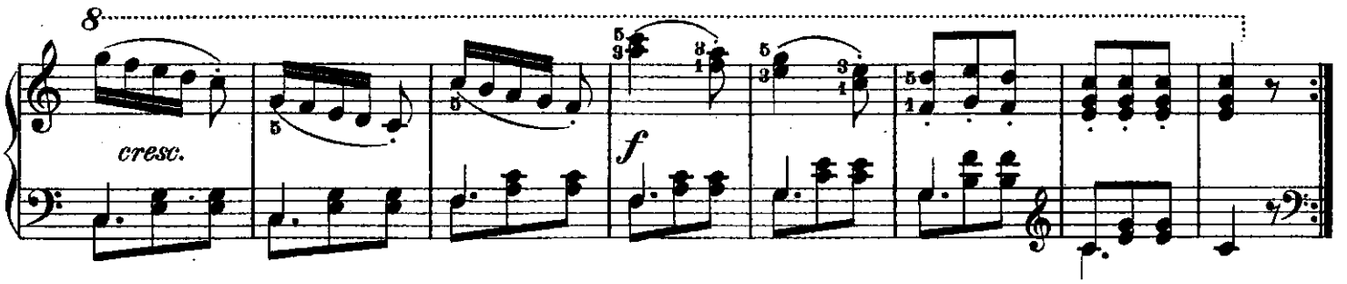

Lento moderato.*)

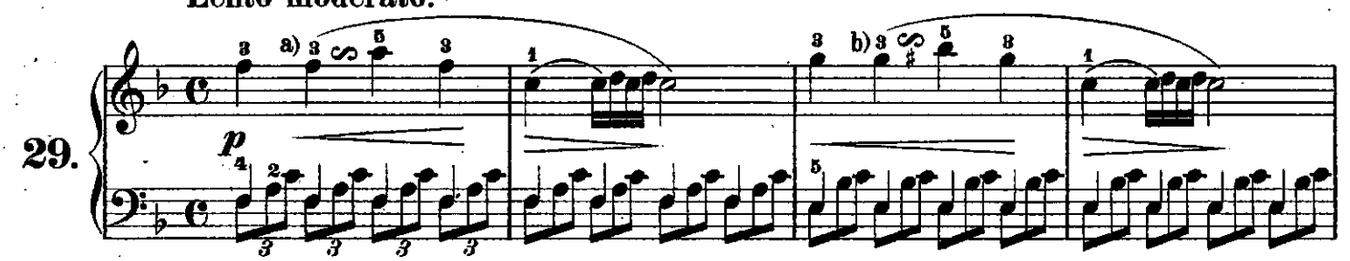

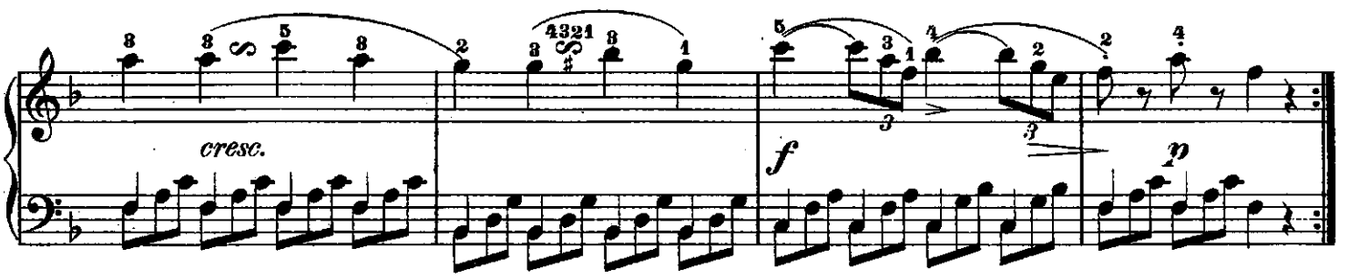

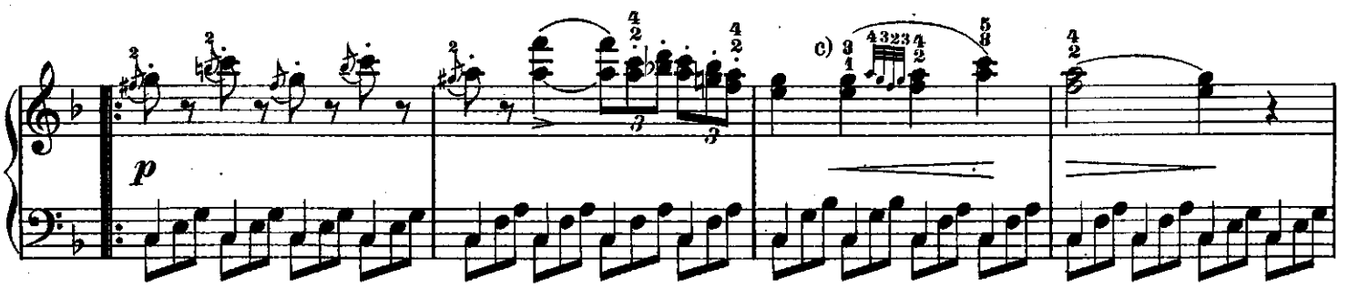

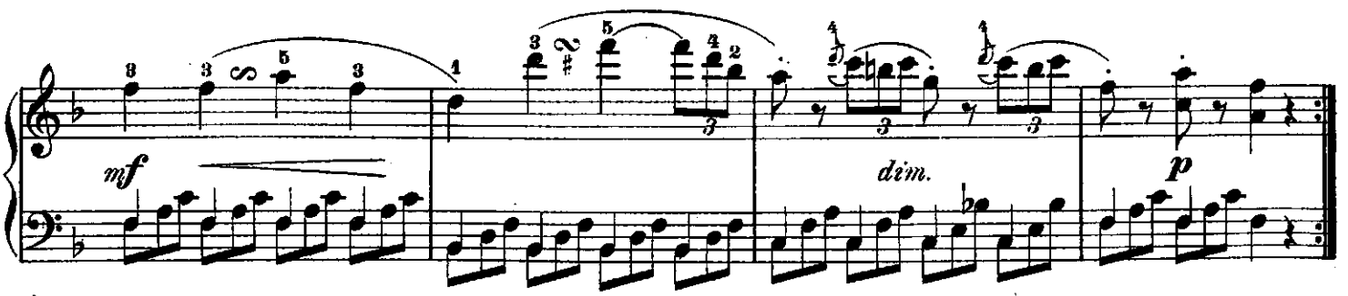

*) Mässig langsam_ Assez lent_ Moderately slow.

a) b) c)

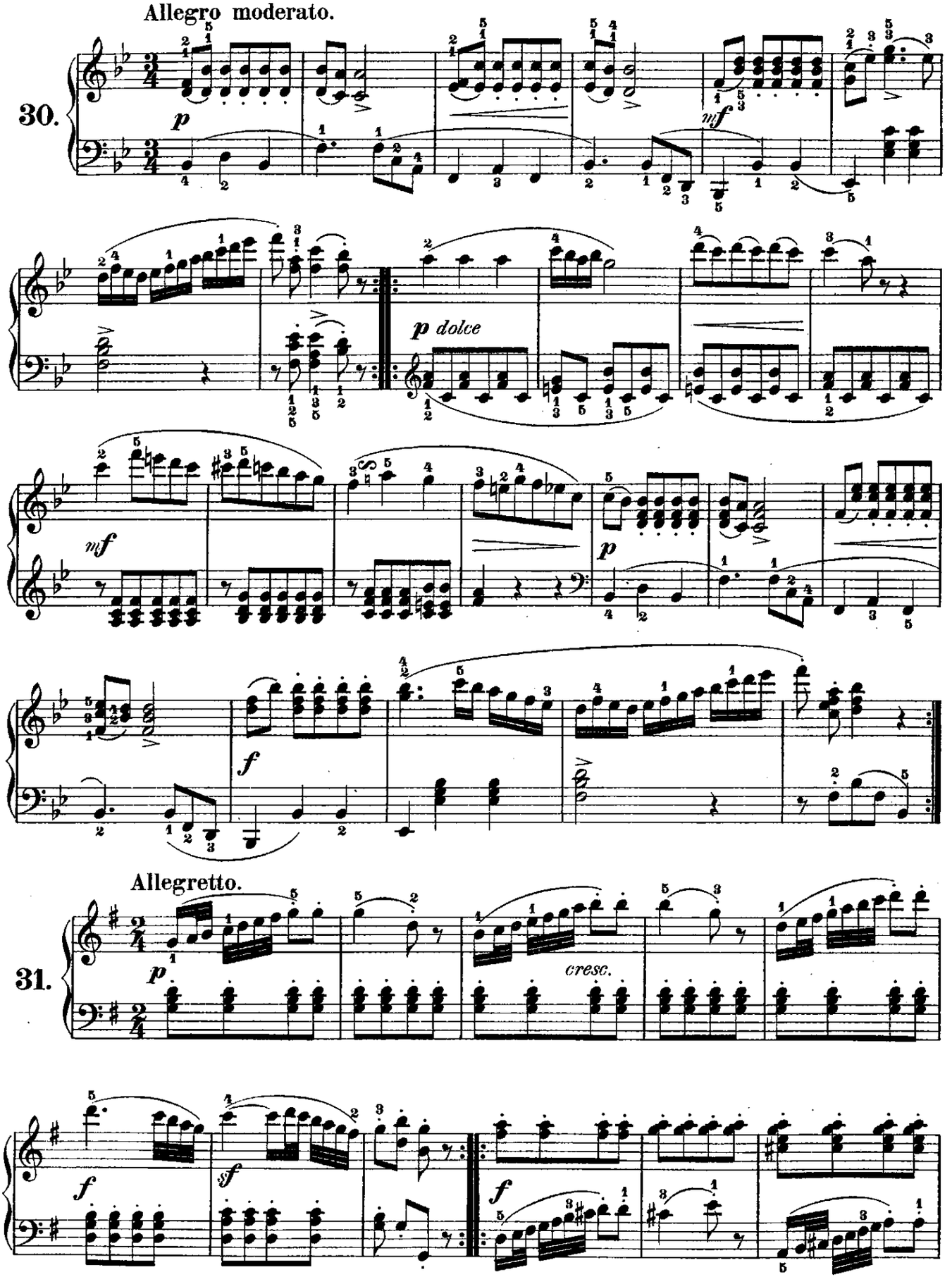
Allegro moderato.
30.
p
mf
p dolce
mf
p
f
Allegretto.
31.
p
cresc.
f
sf
f

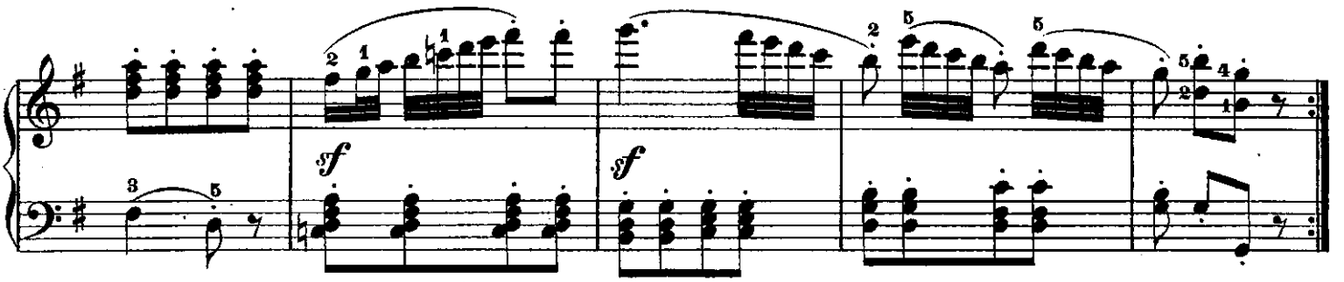

Allegro.

32.

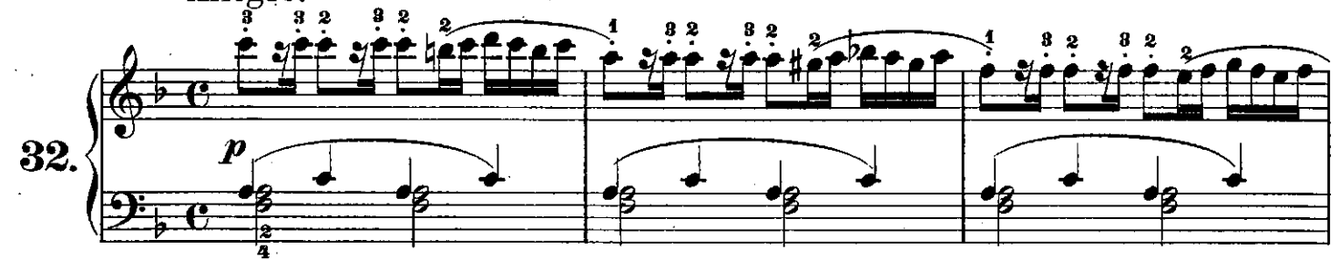

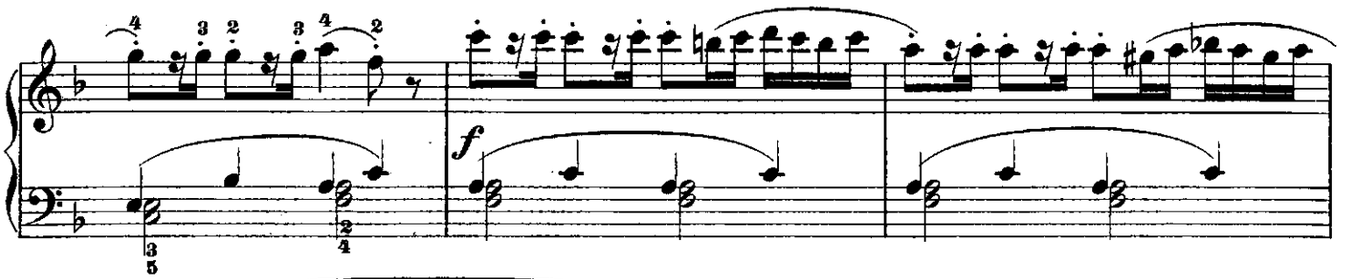

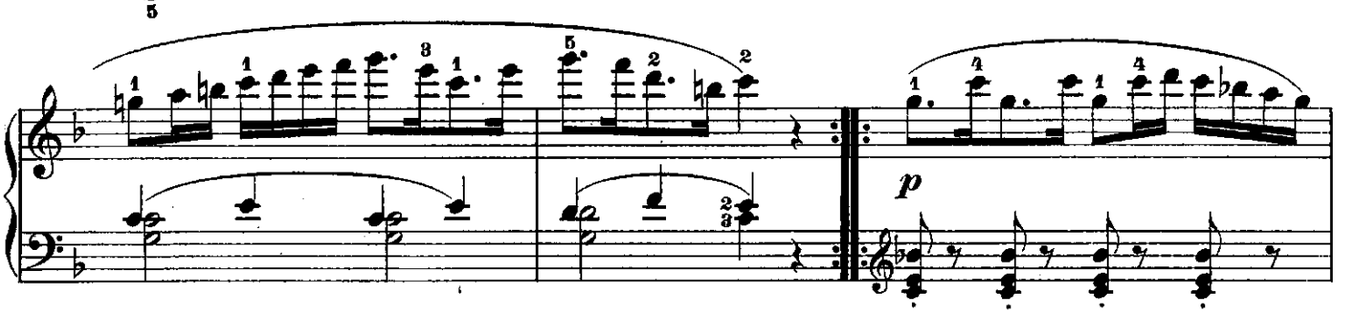

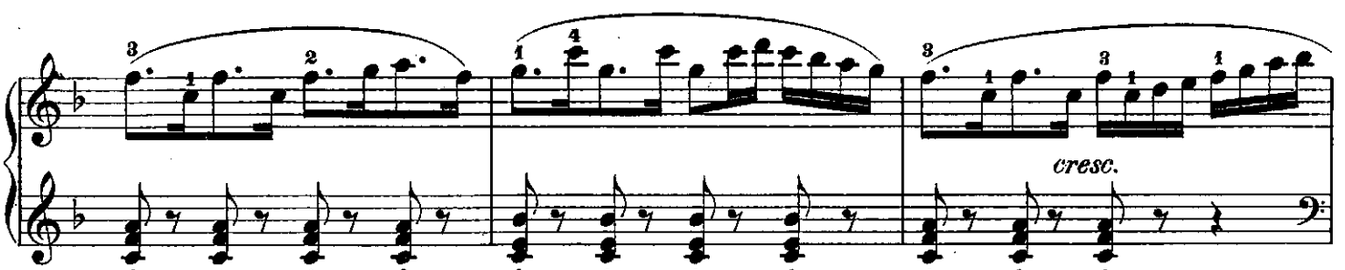

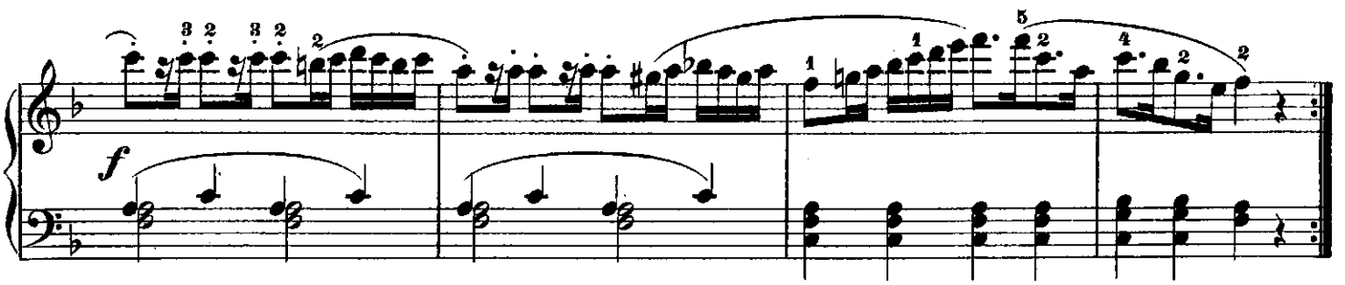

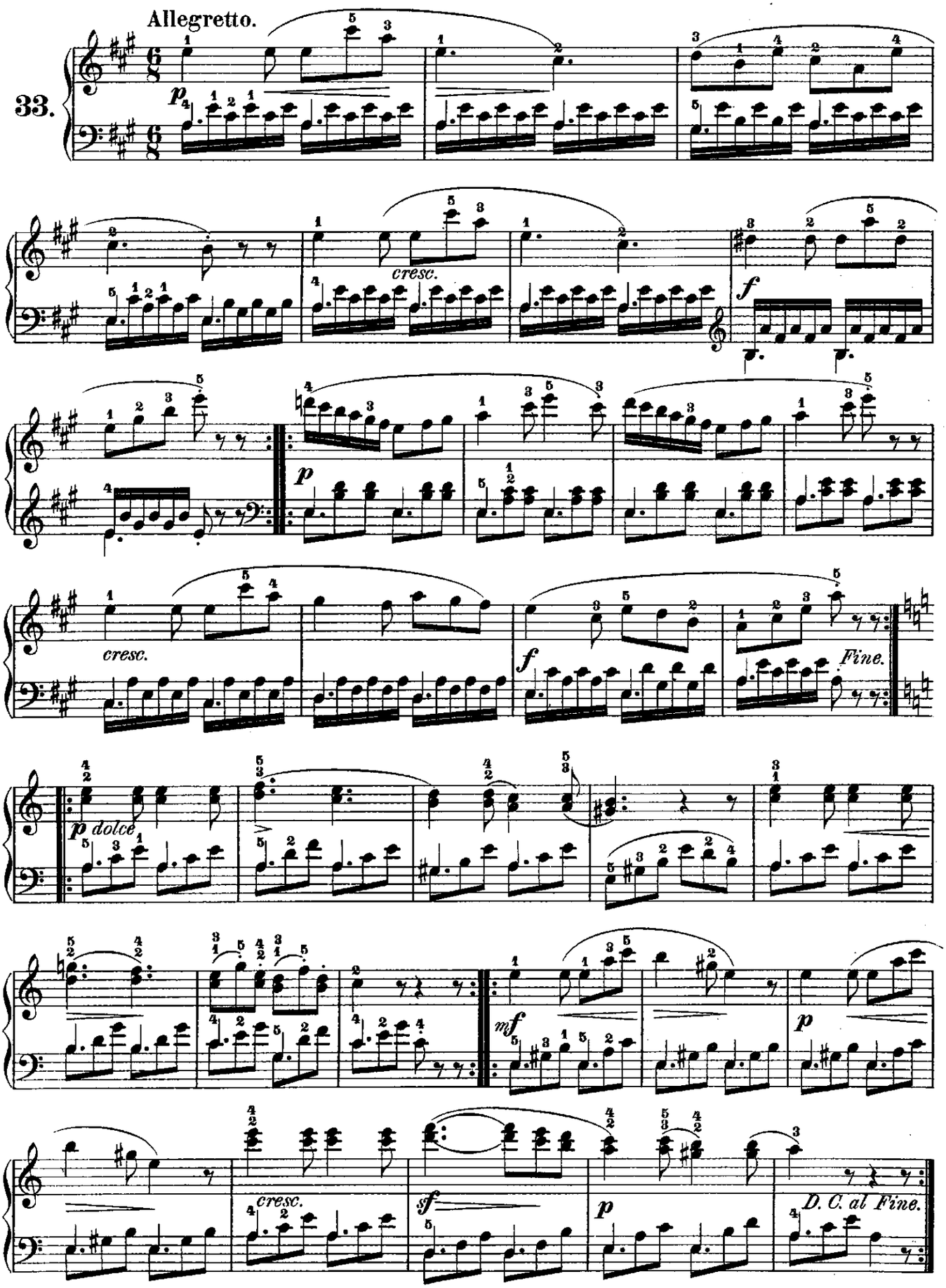
Allegretto.
33.
p
cresc.
f
p
cresc.
f
Fine.
p dolce
mf
p
cresc.
sf
p
D. C. al Fine.

Allegretto vivo.

34.

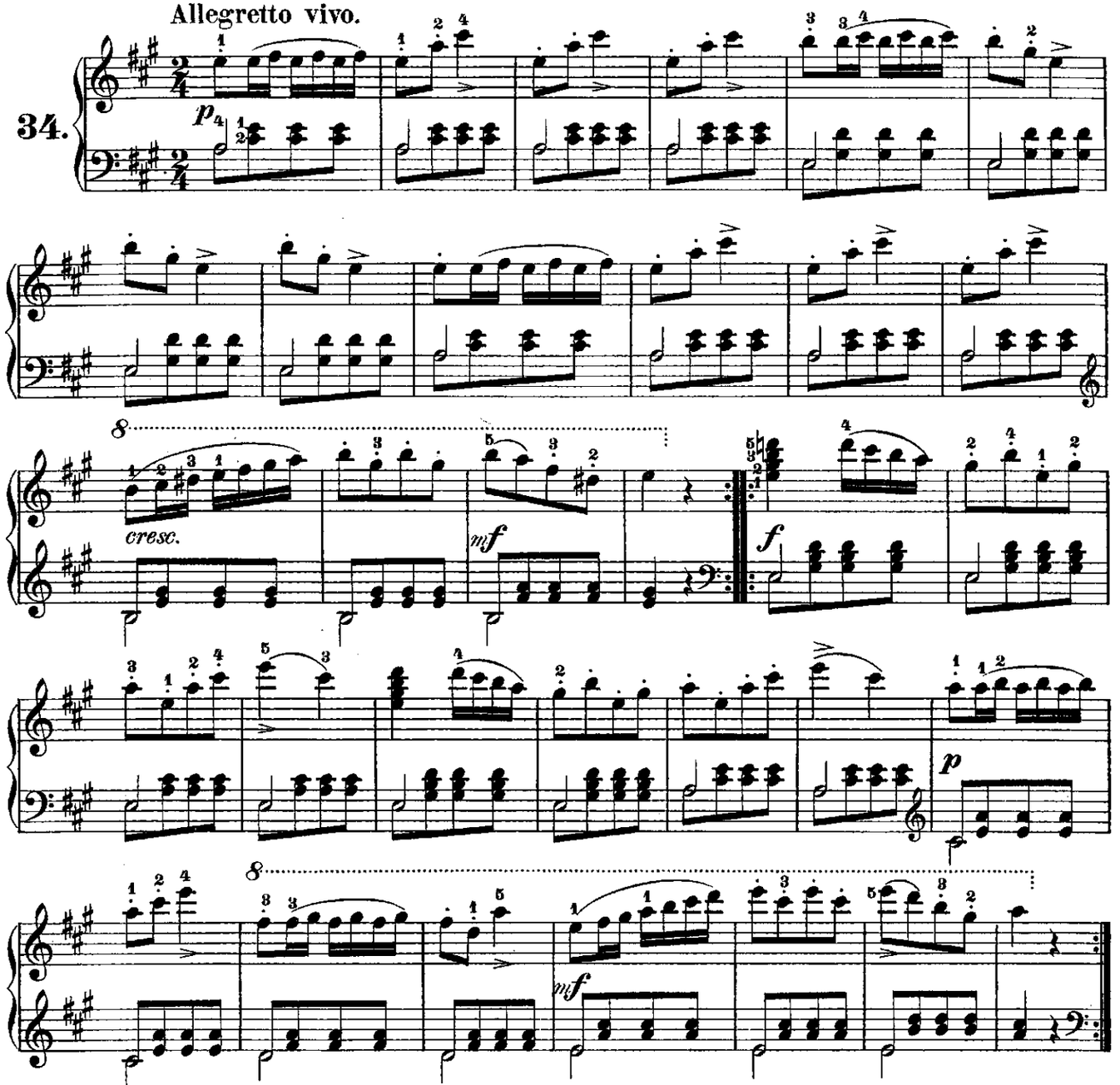

Andantino.

35.

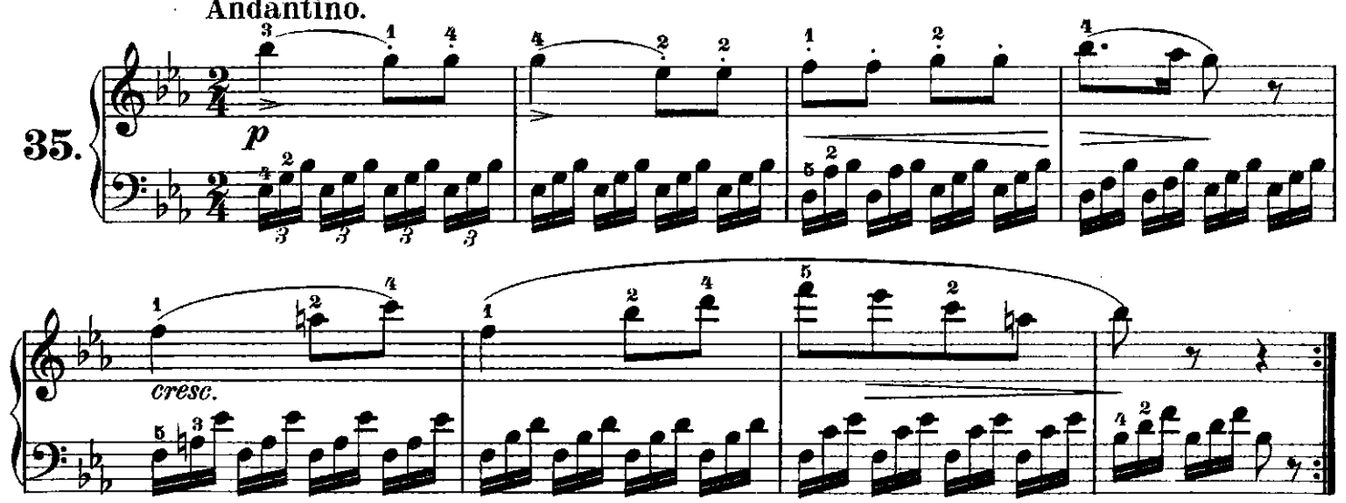

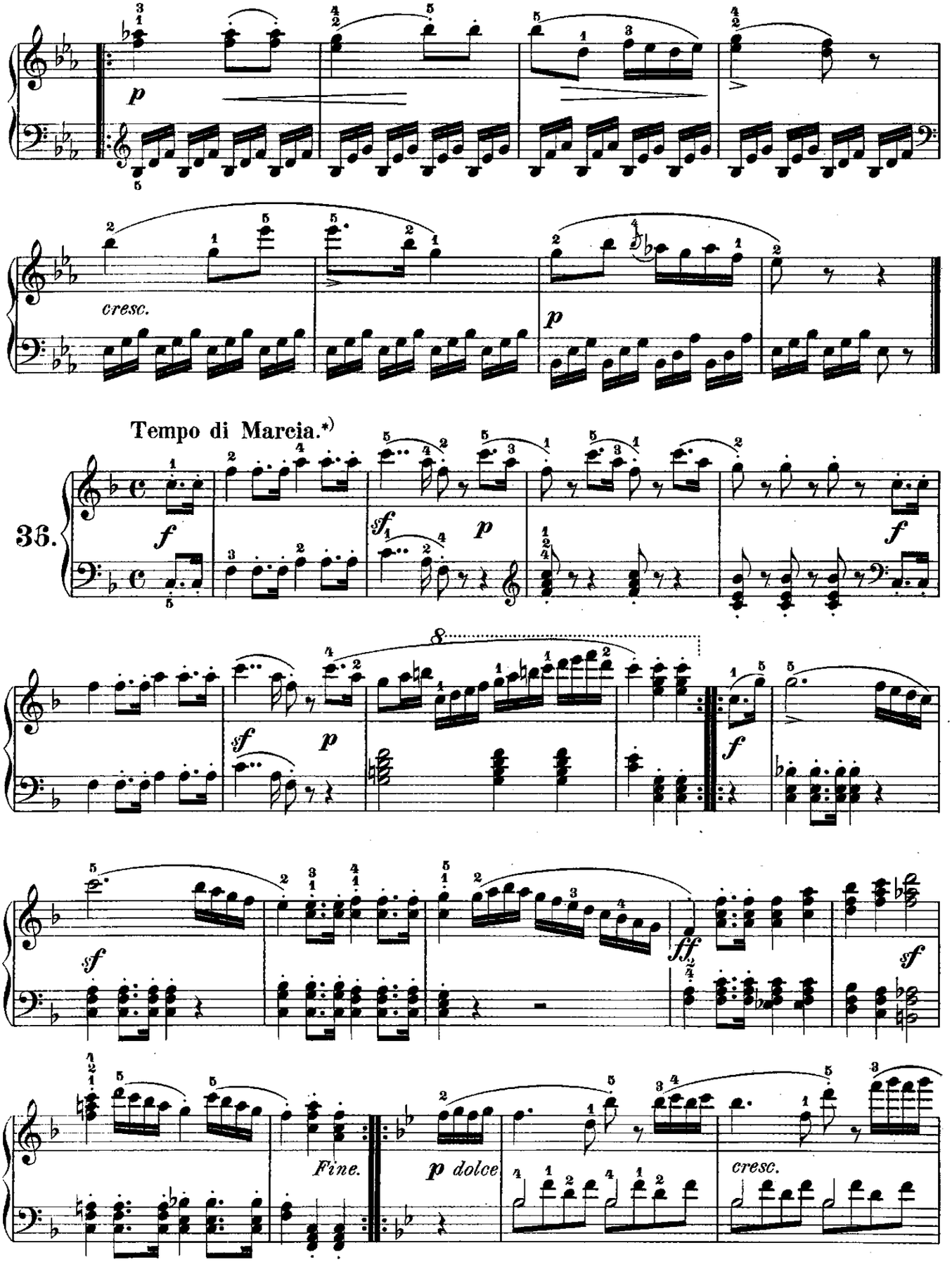

*) Marschmässiges Zeitmass_ Mouvement de Marche_ In March time.

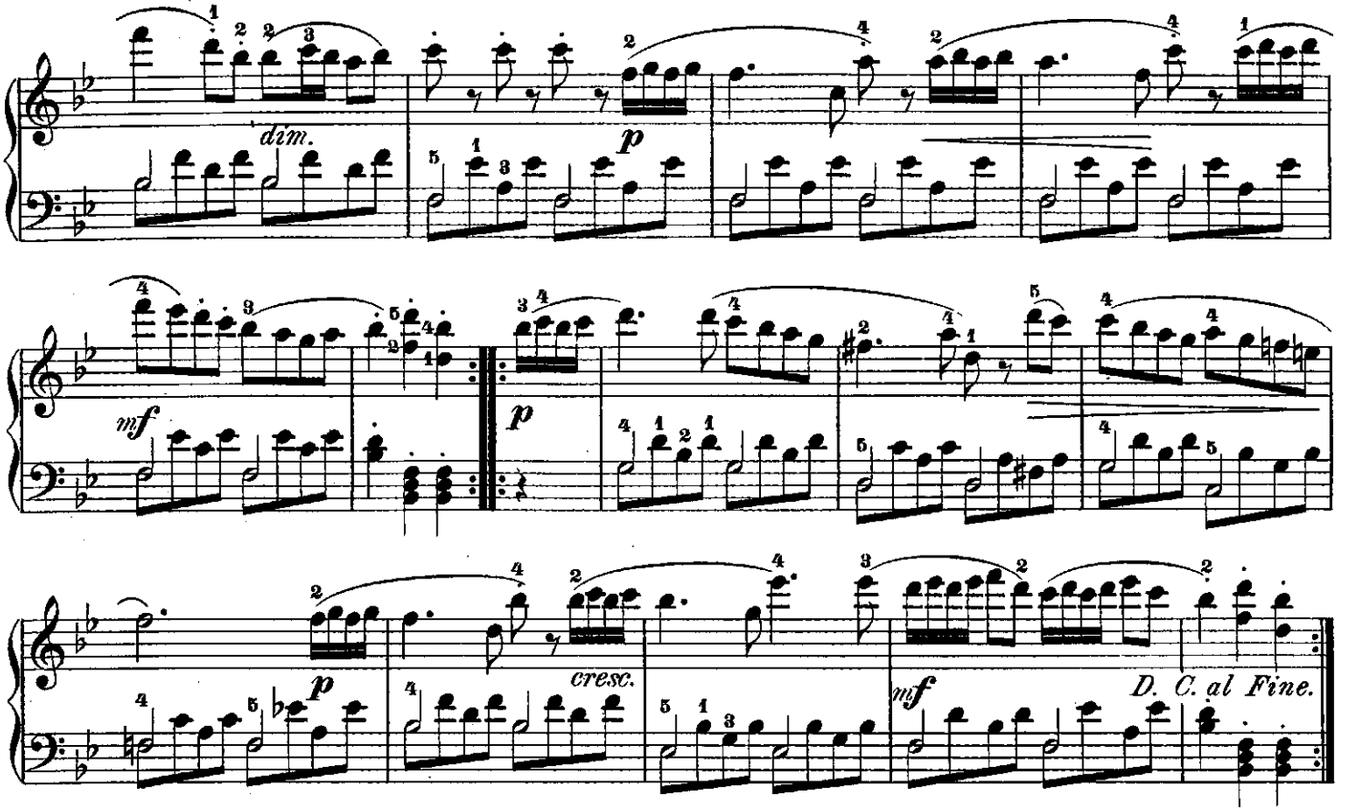

Allegretto.

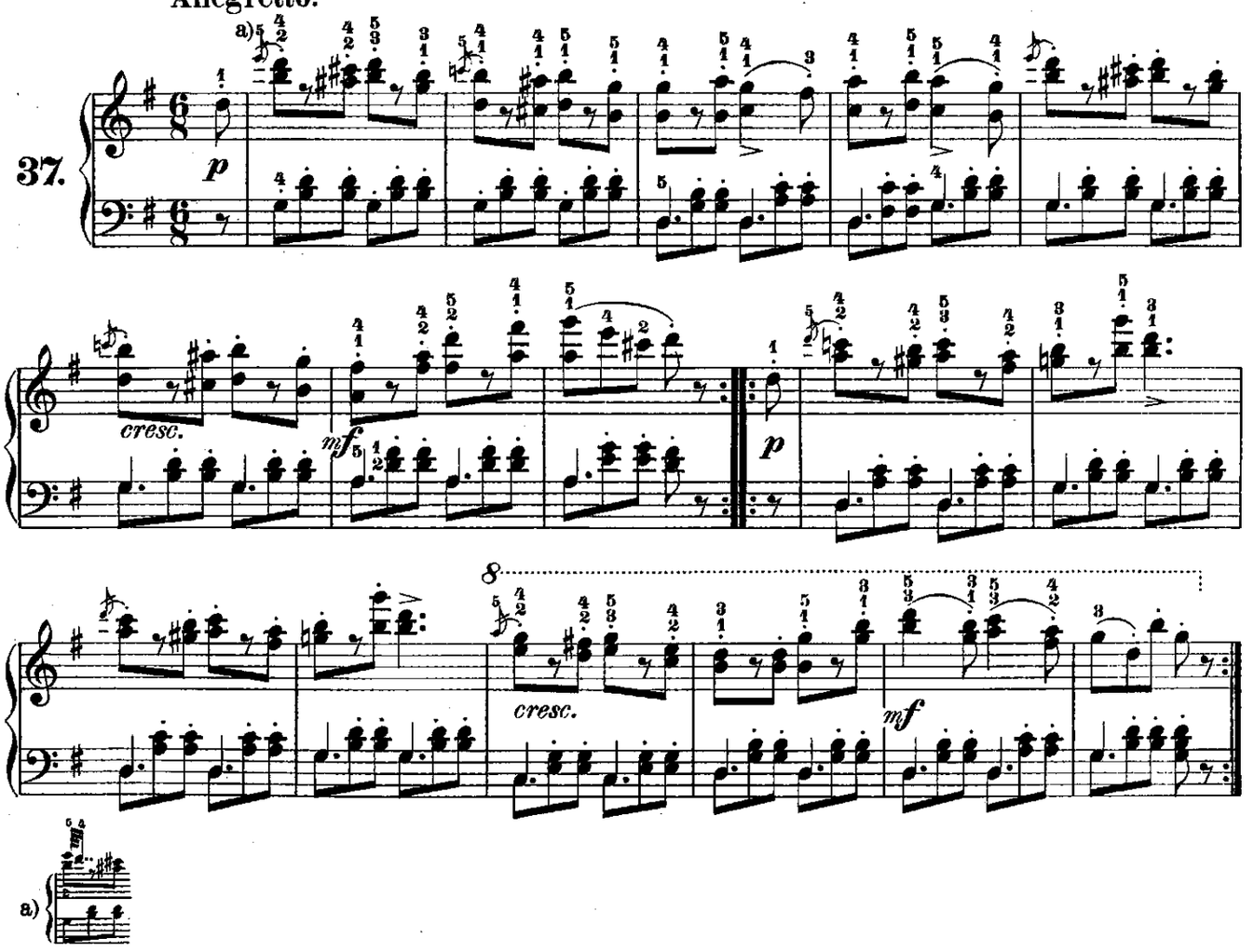

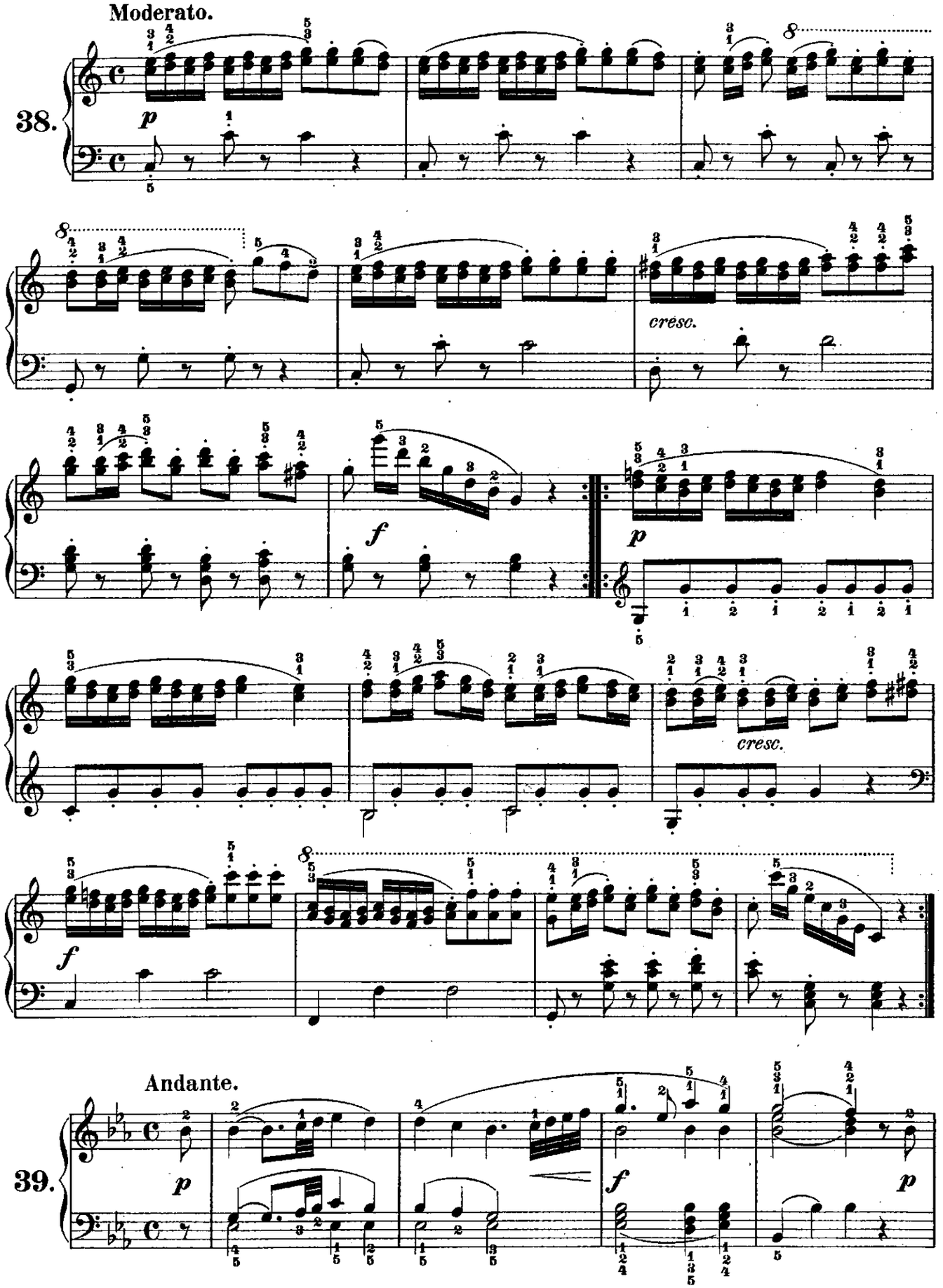
Moderato.
38.
p
cresc.
f
p
cresc.
f
Andante.
39.
p
f
p

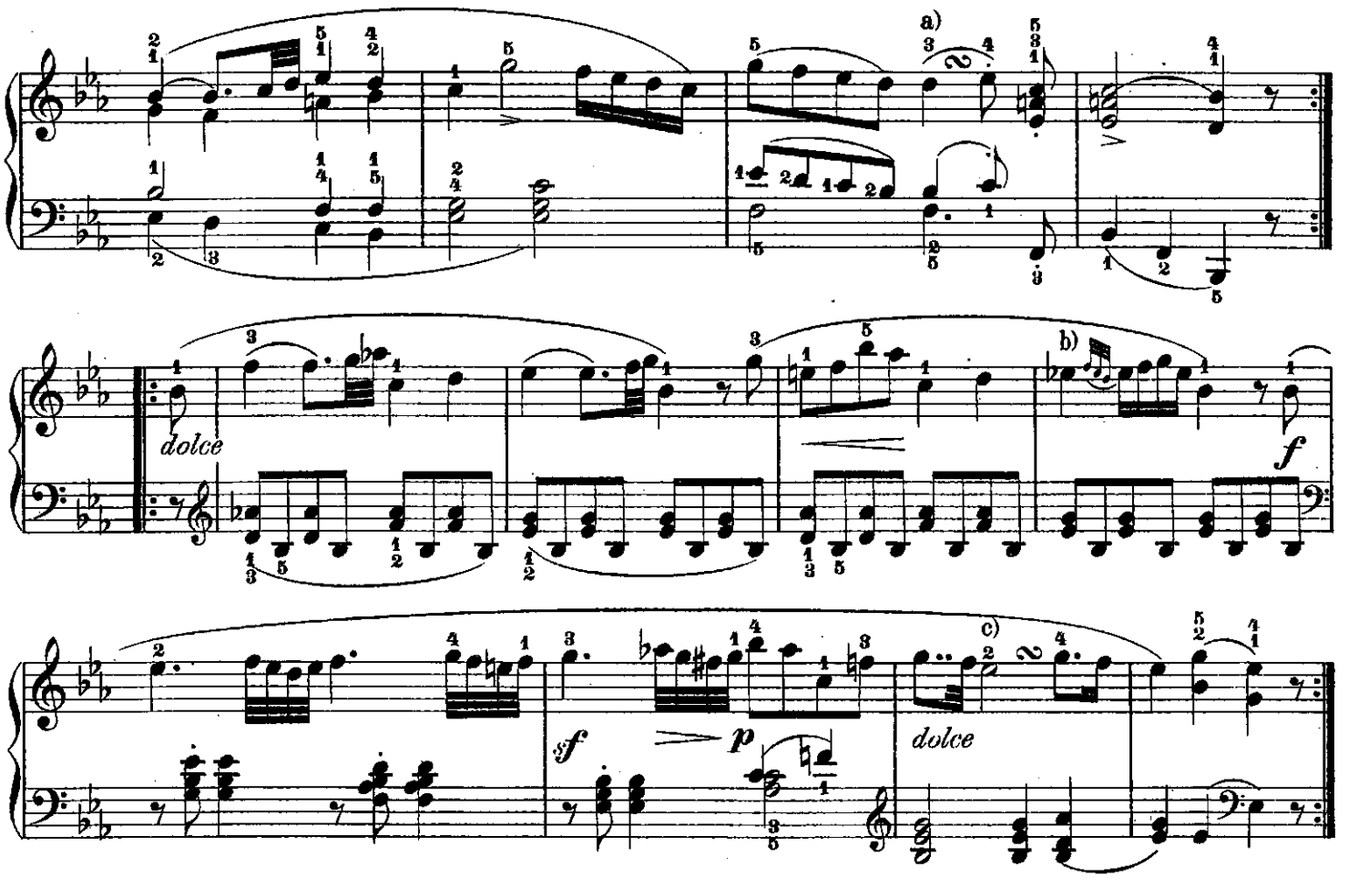

Tempo di Minuetto.

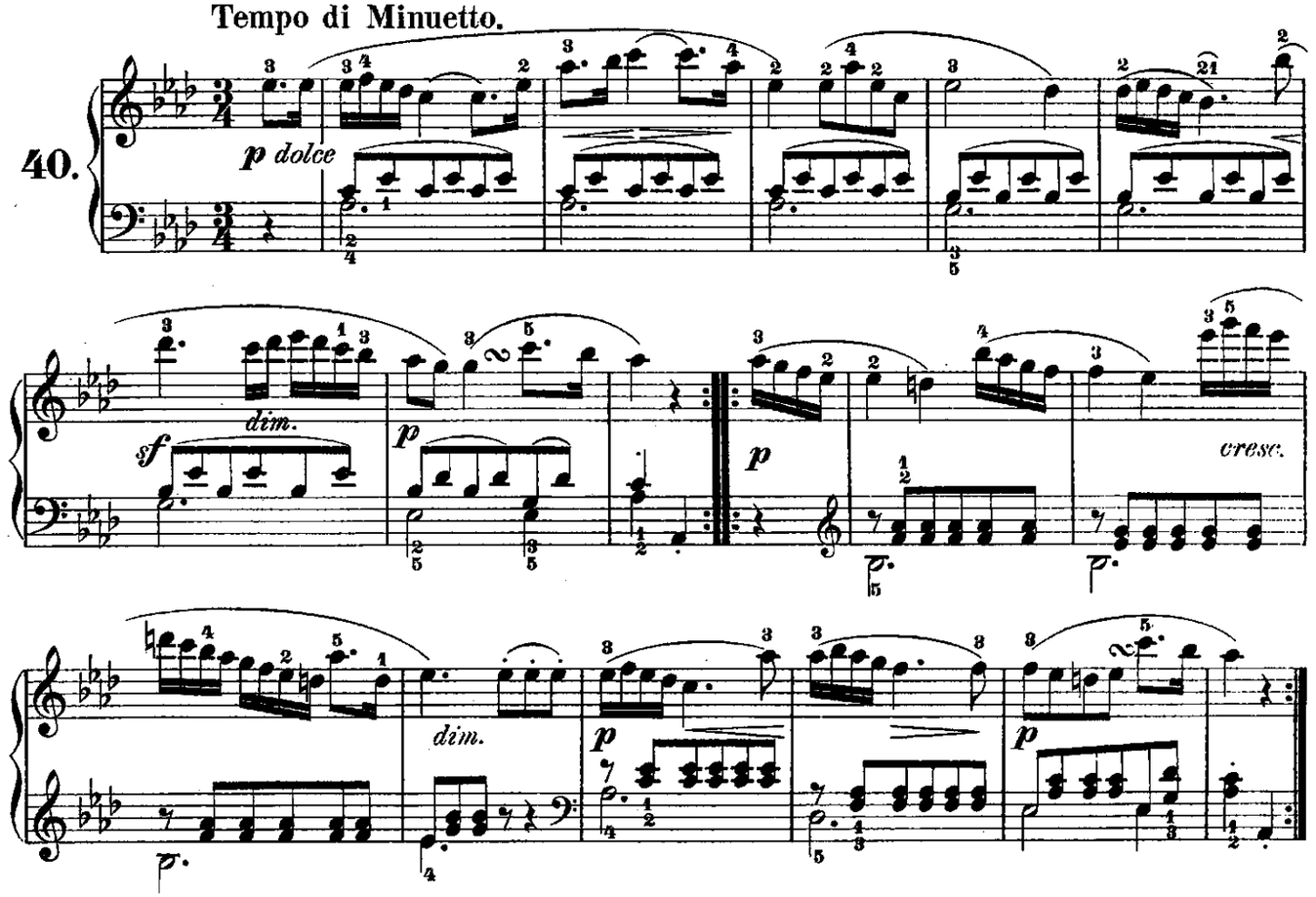

a) b) c)

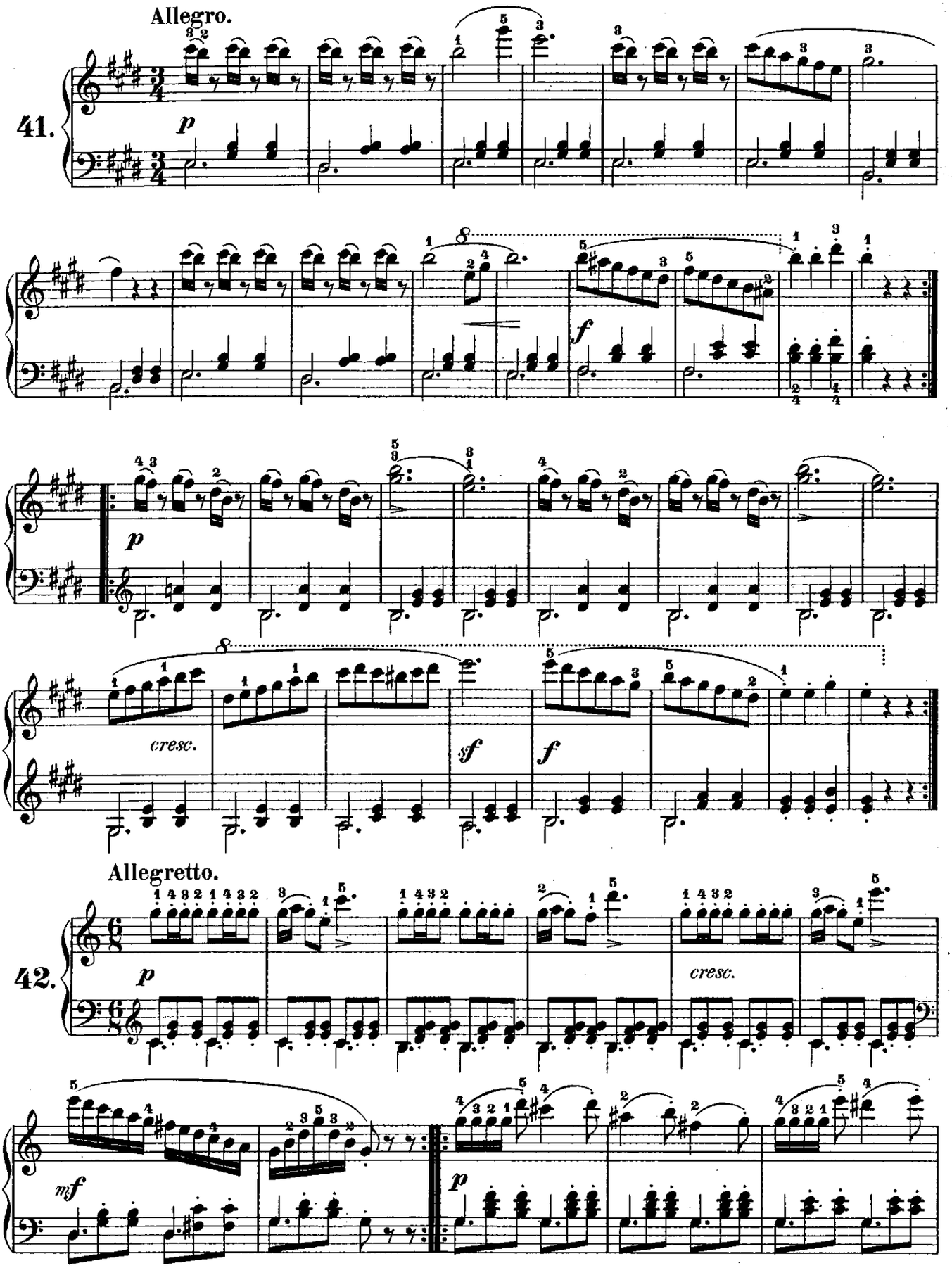
Allegro.
41.
p
f
p
cresc.
sf
f
Allegretto.
42.
p
cresc.
mf
p

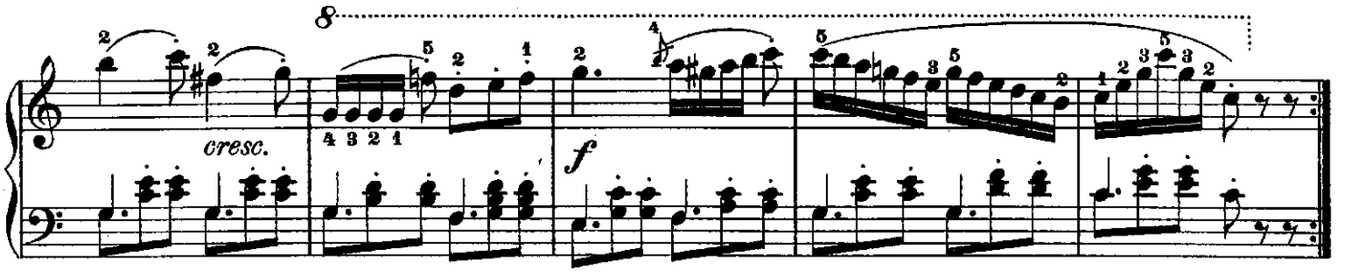

Andante.

43.

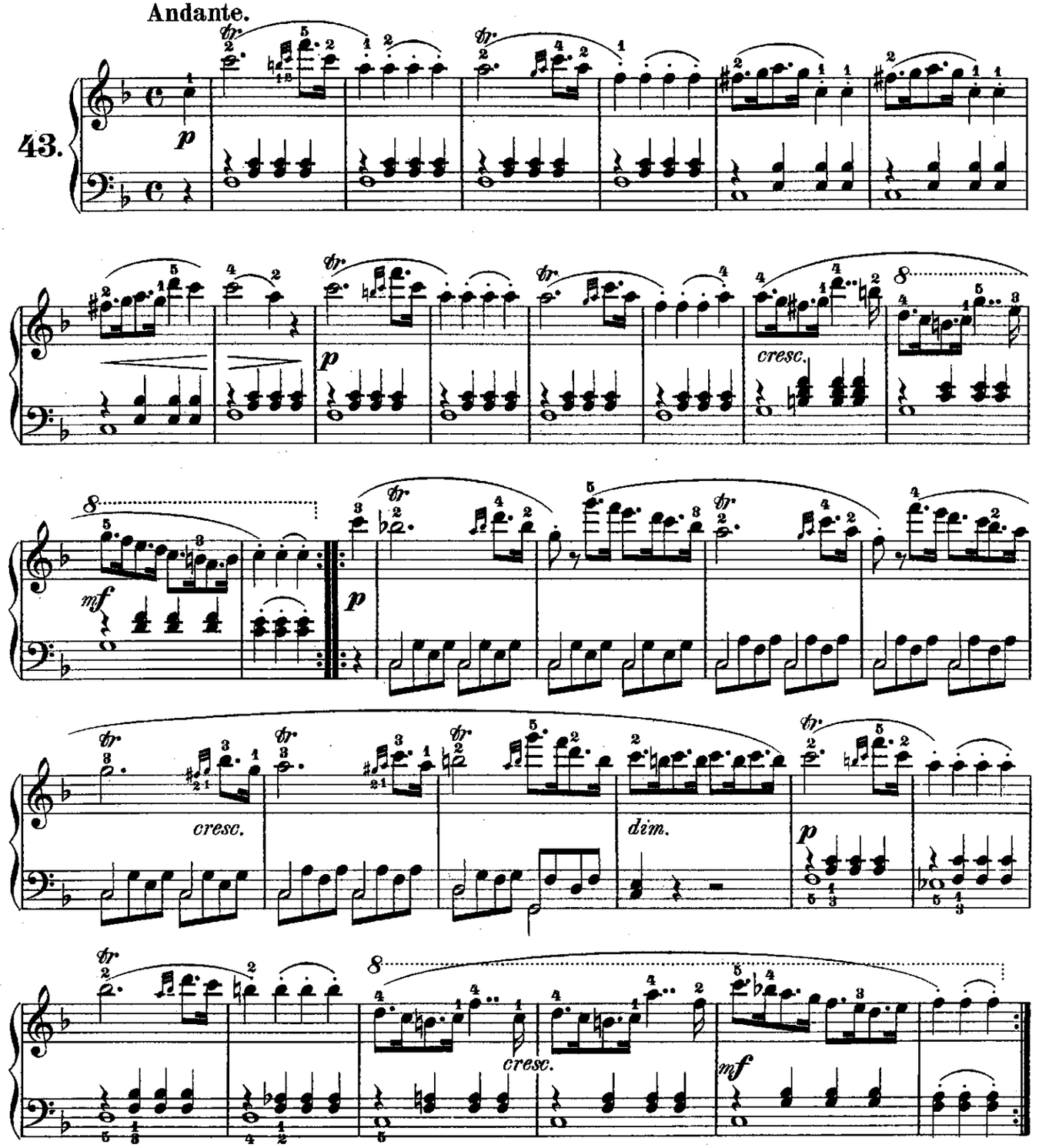

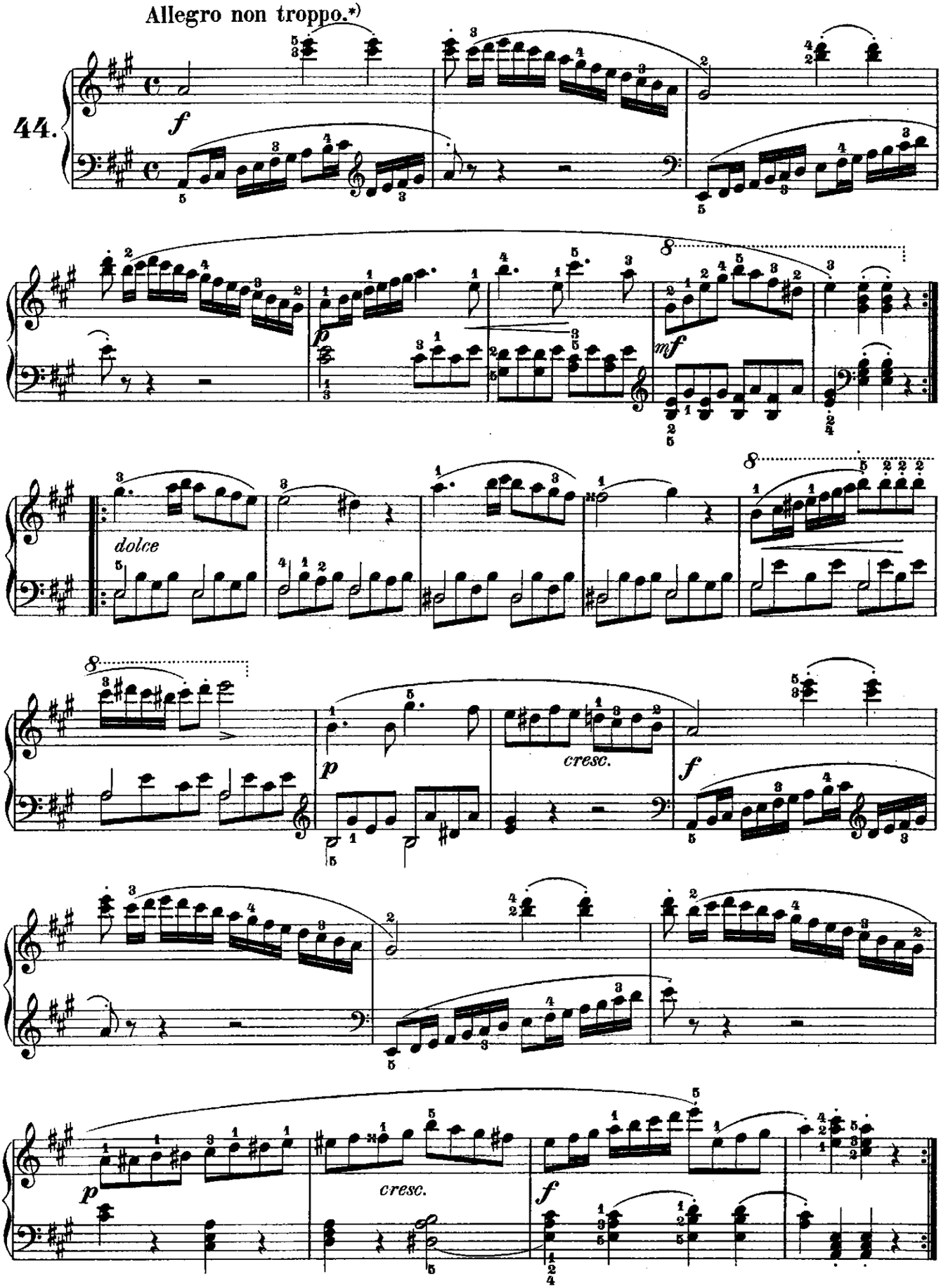

*) Nicht zu schnell_ Pas trop vite_ Not too fast.

Andantino.

45.

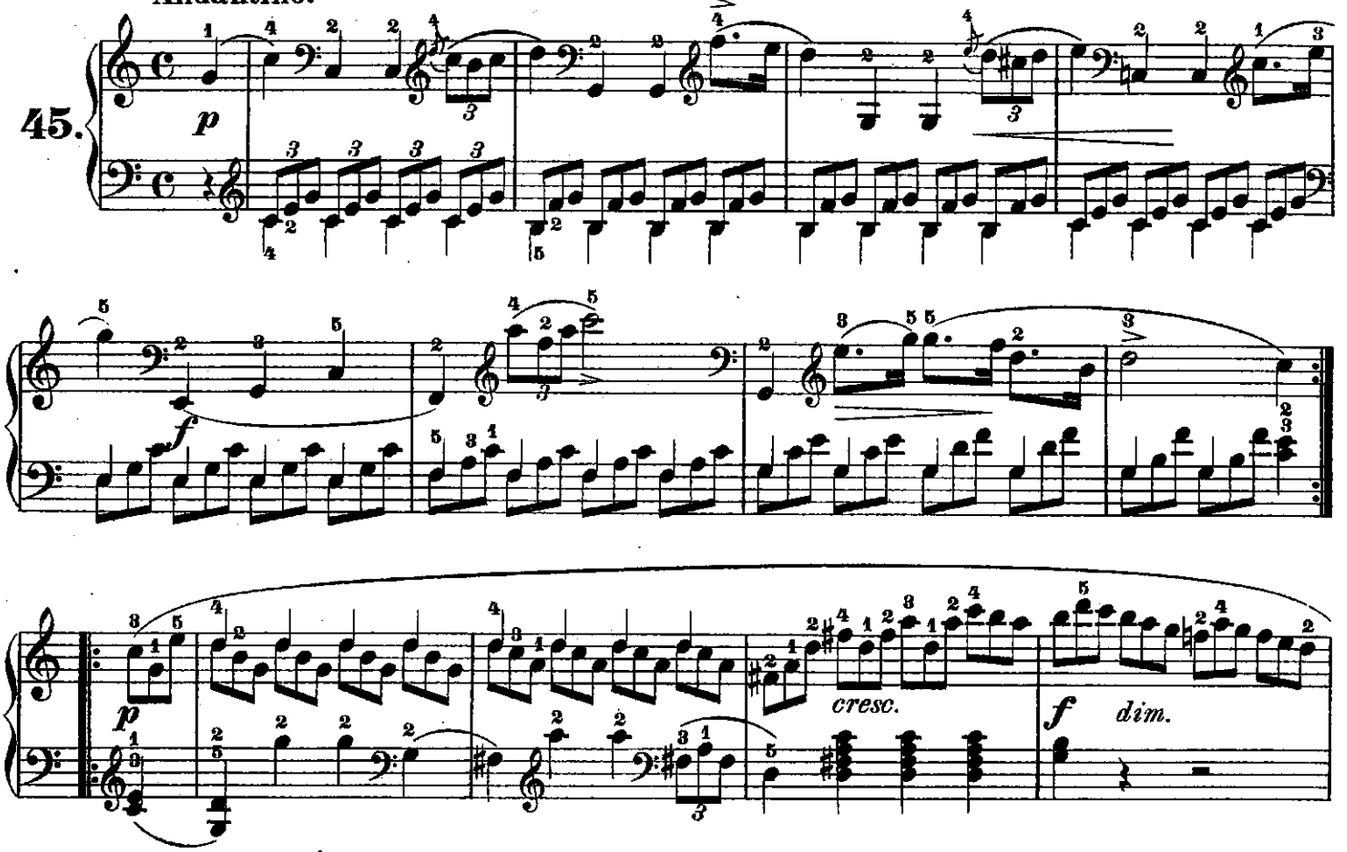

Allegro.

46.

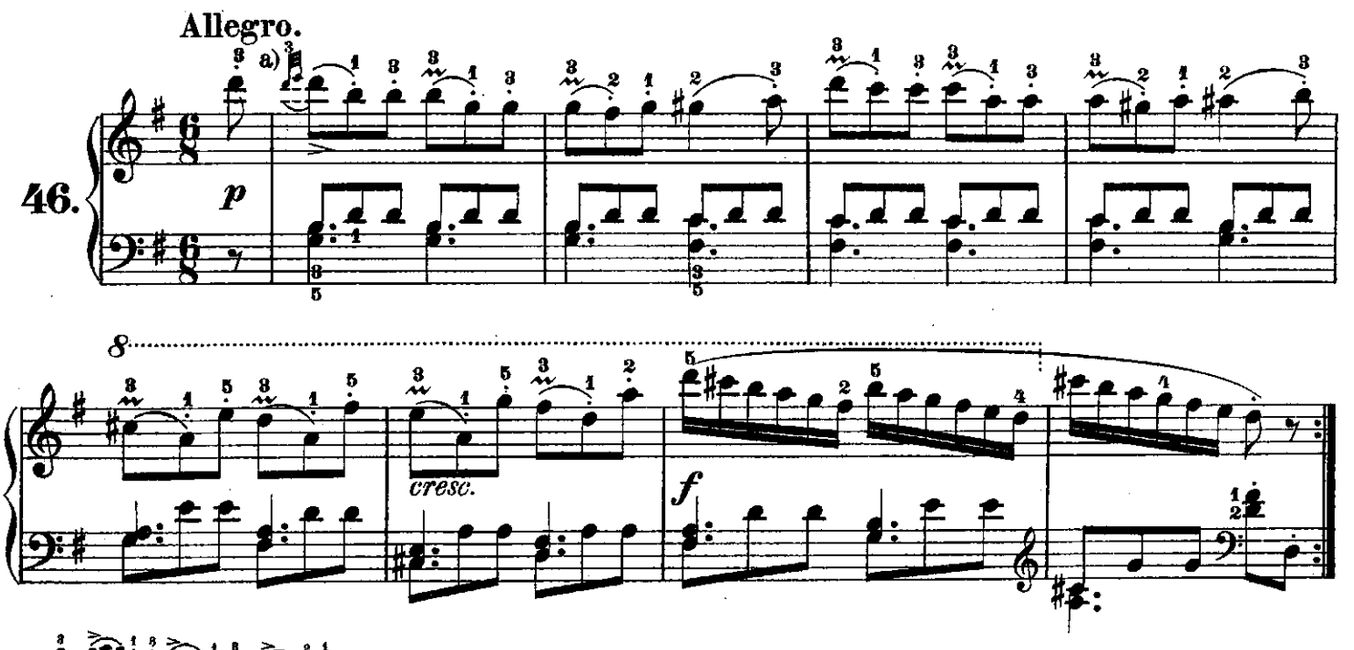

a)

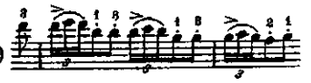

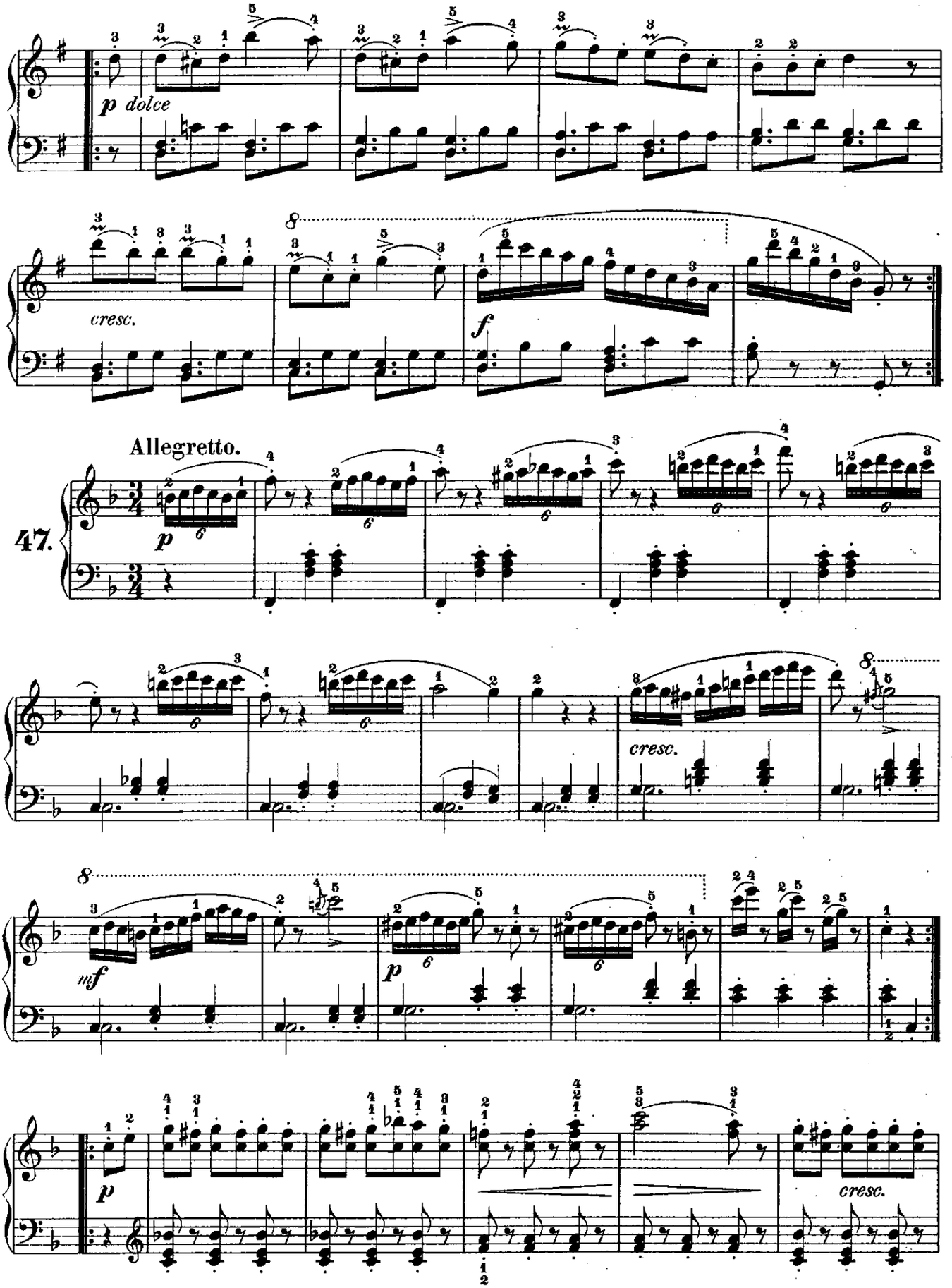
p dolce
cresc.
f
Allegretto.
47.
p
cresc.
mf
p
p
cresc.

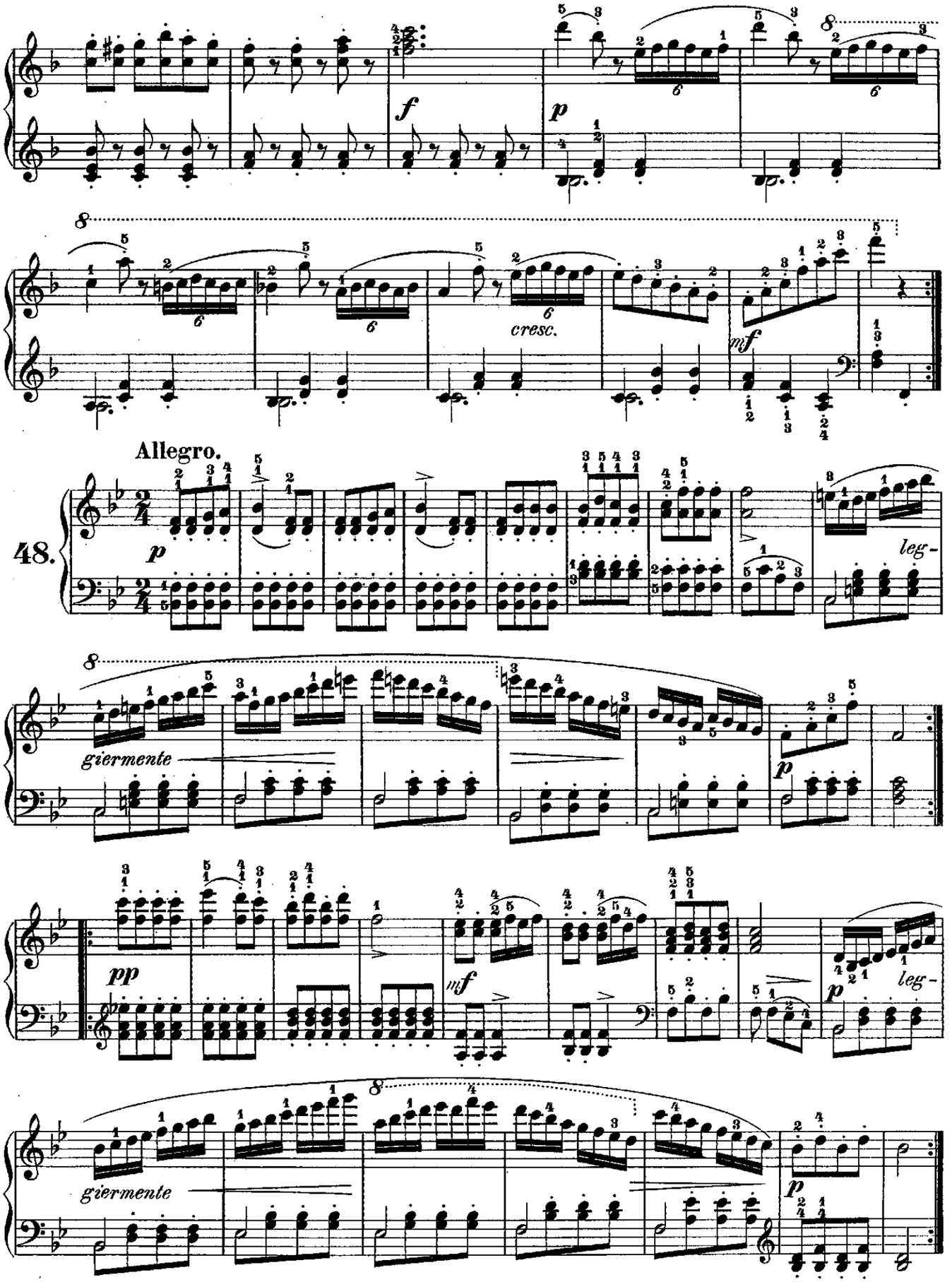
f
p
cresc.
mf
Allegro.
48.
leg-
giermente
pp
mf
leg-
giermente

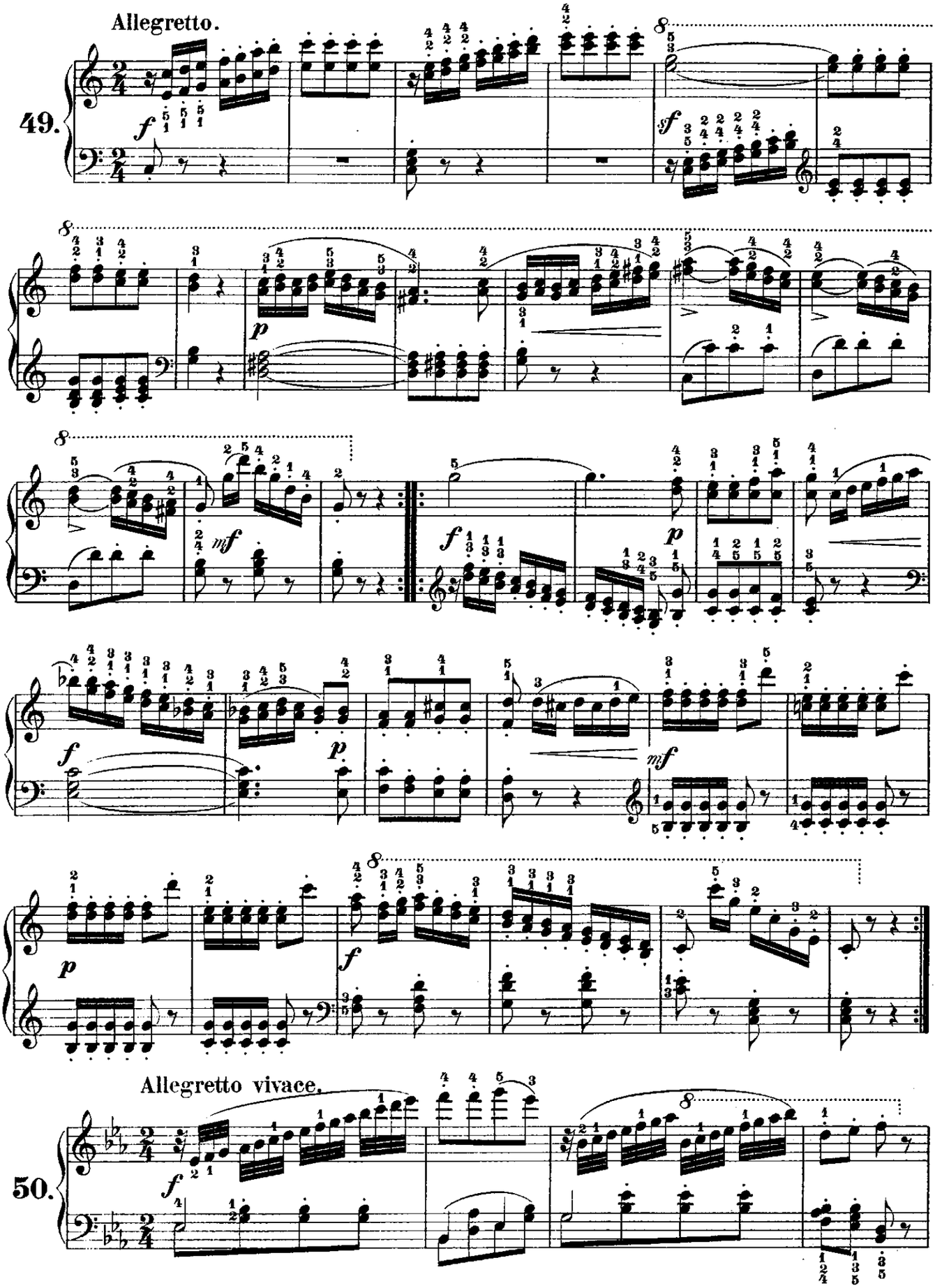
Allegretto.
49.
Allegretto vivace.
50.

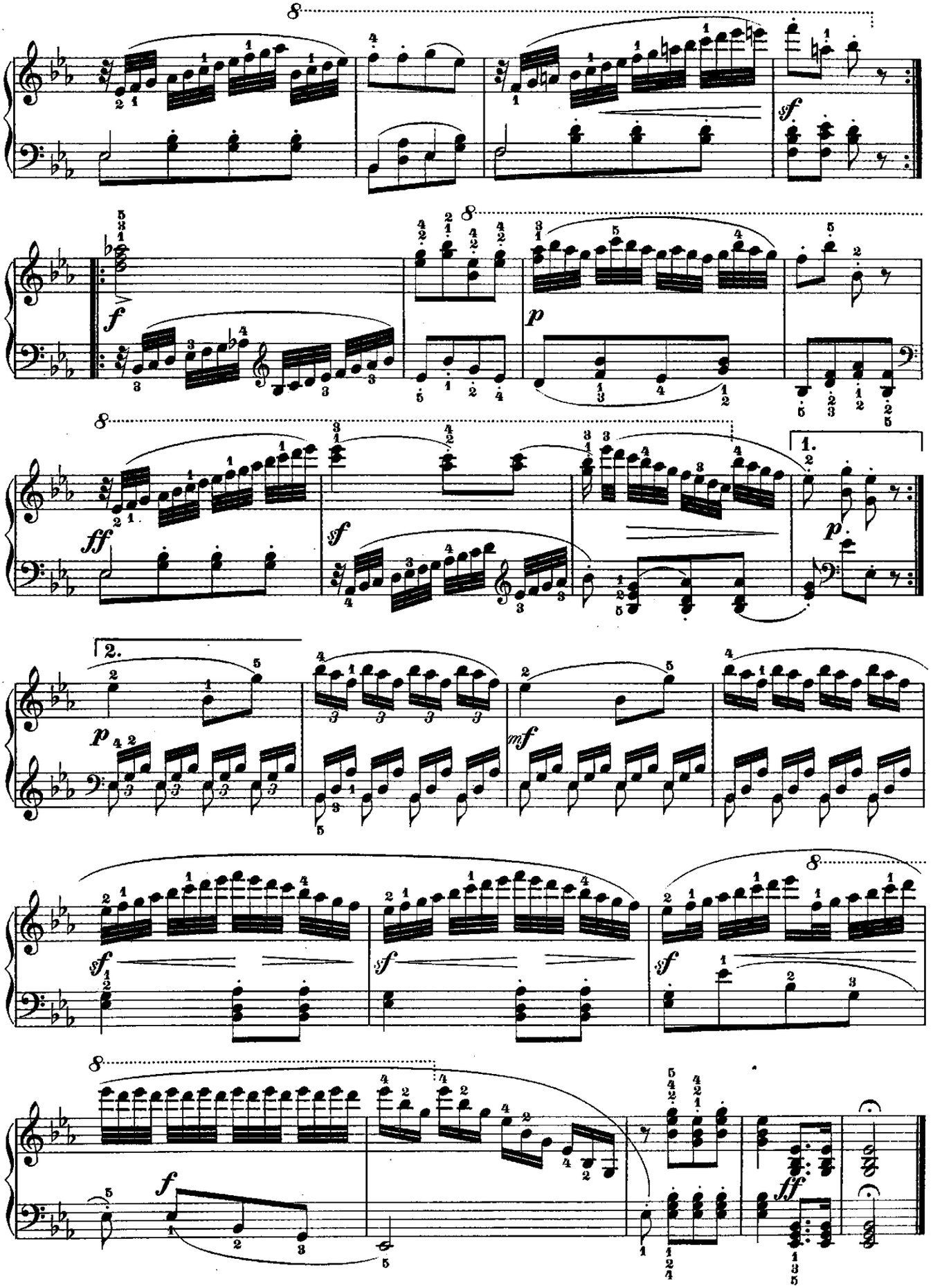
8
sf
f
p
ff
sf
1.
p
2.
p
mf
sf
sf
sf
8
8
f
ff

Stich und Druck von Henry Litolff's Verlag in Braunschweig.

79849

Ausführliche Cataloge gratis durch alle Musikalienhandlungen.

Collection Litolff

Unterrichtswerke.

Les ouvrages marqués d'un * ne se vendent pas en France.

Piano zu 2 Händen.

339/40 **Bach, J. S.,** Das wohltemper. Clavier, rev. und mit Fingersatz versehen von L. Köhler. 2 Bde.
1742 **Bach-Vorschule,** Vorstudien zum Wohltemperirten Clavier, progressiv zusammengestellt von Conrad Kühner.
1478 **Baumfelder, Fr.,** Album für Anfänger.
844 **Beethoven, L. v.,** 8 leichte Sonatinen (Köhler).
1554 **Behr, F.,** Tonblüthen. 9 leichte Clavierstücke ohne Octavenspannung. Op. 310.
*500 **Bertini, H.,** 48 Etuden, Op. 29 u. 32.
*511 — 25 leichte u. progr. Etud., Op. 100
1515 **Buttschardt, C., Schule der Clavier-Technik.**
1051 **Chopin, Fr.,** Etuden. Bd. 1: 12 Etud. Op. 10 u. Trois nouvelles Etud.
1052 — Etuden. Bd. 2: 12 Etud. Op. 25.
315 **Clementi, M.,** 12 Sonatinen, Op. 36, 37 und 38, rev. und mit Fingersatz vers. v. Köhler u. Winkler.
*341/42 — Gradus ad Parnassum. Bd. 1. 2.
*343 — — Bd. 3.
501 — Préludes et Exercices.
502/3 **Cramer, J. B.,** 84 Etuden. 2 Bde.
1164 — Praktische Pianoforte-Schule.
1771 **Czerny,** 100 Uebungsstücke. Op. 139.
1801/3 — Dieselben in 3 Heften.
1772 — 125 Passagen-Uebungen. Op. 261.
1797/98 — Dieselben in 2 Heften.
1773 — Schule der Geläufigkeit. Op. 299.
1773a/d — Dieselbe in 4 Heften.
1774 — Schule des Legato und Staccato. Op. 335.
1775 — 40 Tägliche Studien. Op. 337.
1776 — Schule des Virtuosen. Op. 365.
1776a/c — Dieselbe in 3 Heften.
1777 — Schule der linken Hand. Op. 399.
1778 — 110 leichte und fortschreitende Uebungen. Op. 453.
516 — 50 Uebungsstücke. Op. 481.
1779 — Oktaven-Uebungen. Op. 553.
1780 — Erster Wiener Lehrmeister. Op. 599.
1799 — — Heft 1.
1800 — — Heft 2.
1781 — Vorschule zur Fingerfertigkeit. Op. 636.
1782 — Kunst der Fingerfertigkeit. Op. 740.
1791/96 — Dieselbe in 6 Heften.
1788 — 25 Uebungen für kleine Hände. Op. 748.
1804/5 — Dieselben in 2 Heften.
1784 — 160 achttaktige Uebungen. Op. 821.
1806/8 — Dieselben in 3 Heften.
1785 — 30 Etudes de Mécanisme. Op. 849.
1786 — 100 Erholungen.
1787 — Variationen über den Sehnsuchtswalzer. Op. 12.
1788 — Toccata. Op. 92.
544 **Dussek, J. L.,** 6 Sonatinen, Op. 20.
241 — 5 Sonaten, Consolation und Les Adieux.
*504 **Herz, H.,** Collection de Gammes.
242 **Hummel, J. N.,** Stücke (Rondo, Bella Capricciosa etc.)
1110/11 **Kalkbrenner, Fr.,** 24 Etuden, Op. 20. 2 Bde.
*1112 — 12 Etudes préparatoires, Op. 126.
1113/14 — 25 Etuden, Op. 143. 2 Bde.
534/48 **Köhler, L., Praktischer Lehrgang des Clavierspiels.** 10 Bde.
518 — 80 mel. Uebungsstücke, Op. 205.
532 — 16 Etuden mit stillstehender Hand, Op. 224.
530 — 12 Etuden auf dem Wege zur Mittelstufe, Op. 208.
531 — 10 Etuden auf der Mittelstufe, Op. 209.
522 — Kinder-Album. 30 sehr leichte Tonstücke.
545 — Zweites Kinder-Album. 30 leichte Tonstücke.
512 — 150 Volksmelodien.
236/80 **Köhler, Ecole pratique du Piano,** 5 volumes gradués.
1043 **Krug, D.,** Lieblinge der Jugend. 20 leichte Rondinos über beliebte Volksweisen.
243 **Kuhlau, Fr.,** 12 Sonatinen, Op. 20, 55, 59, revidirt und mit Fingersatz versehen von Köhler u. Winkler.
821 — 7 Sonatinen, Op. 60, 88, revidirt von Köhler.
*1550 **Lemoine, H.,** Etudes enfantines, Op. 37
836 **Löw, J.,** Jugend-Album. 12 Stücke ohne Octavenspannung.
1551 **Mühling, A.,** 6 Sonatinen, Op. 17, rev. von Conrad Kühner.
505 **Müller, A. E.,** Instruct. Uebungsstücke
1299 **Schmidt, Rich.,** Technische Uebungen mit stillstehender Hand, Op. 14
1496 **Schmitt, Jac.,** 13 instructive Sonatinen, Op. 83, 207, 248, 249, rev. und mit Fingersatz versehen von Richard Hofmann.
533 **Schulz, F. A., Populäre Clavierschule,** Op. 134.
1416 — Sämmtliche Dur- und Molltonleitern und Accorde.
1678 **Schumann, R.,** Jugend-Album. Op. 68.
572/74 **Wohlfahrt, Rob., Erster Clavierunterricht,** Op. 90. 3 Hefte.
1426 **Wolff, Bernh.,** Octaven-Studien, 12 Uebungsstücke zur gleichmässigen Ausbildung beider Hände für das Octavenspiel.
1427 — 12 melodische Etuden, Op. 109.
1564 — Kleine Welt, 10 leichte Tonbilder für den Unterricht.
1511/14 **Unterrichts-Album,** progr. geordnete Zusammenstellung bewährter Unterrichtswerke, neu phrasirt, mit Vortragszeichen, Fingersatz etc. versehen von Conrad Kühner. 4 Bde.

Piano zu 4 Händen.

986 **Clementi, M.,** 6 Sonatinen, Op. 36, arr. von Vilbac.
987 — 3 Sonatinen, Op. 37, arr. v. Vilbac
988 — 3 Sonatinen, Op. 38, arr. v. Vilbac
517 **Czerny, C.,** 50 Uebungsstücke, Op. 481
1789 — Praktische Taktschule, Op. 824.
Diabelli, A., Sonate in C, Op. 24 Nr. 1.
— Sonate in Gdur, Op. 24 Nr. 2.
— Sonate in Fdur, Op. 32.
— Sonate in Ddur, Op. 38.
246 **Kuhlau, F.,** 6 Sonatinen, Op. 44 u. 66, rev. und mit Fingersatz versehen von Köhler und Winkler.
989 — 3 Sonatinen, Op. 20, arr. v. Vilbac
990 — 6 Sonatinen, Op. 55, arr. v. Vilbac
991 — 3 Sonatinen, Op. 59, arr. v. Vilbac
1189/90 **Löw, J., Praktischer Lehrgang des vierhändigen Clavierspiels.** 65 beliebte Melodien in progressiver Folge, als Supplement zu jeder Clavierschule, sowie auch zur Unterhaltung. 2 Bde.
1279 **Löw, Ecole pratique du Piano à quatre mains.**
1497 **Schmitt, J.,** 4 instructive Sonatinen, Op. 208, rev. von C. Kühner.
1498 — 4 instructive Sonatinen, Op. 209.
185 **Weber, C. M. v.,** Sonatinen, Op. 10, und Stücke, Op. 21, 62, 65 u. 72, rev. u. arr. v. Köhler u. Markull.
1491 **Wohlfahrt, Rob., Der Clavierunterricht zu vier Händen.**

Violine solo.

Blumenstengel, A., Läufer- u. Accord-Uebungen.
1467 Heft 1: In erster Lage.
1468 Heft 2: In den ersten drei Lagen.
1568 — 24 Etuden, Op. 33, als Vorbereitung zu Kreutzer's Etuden.
1518 **Campagnoli, B.,** 7 Divertissements, Op. 18, als Uebung in den 7 hauptsächlichsten Positionen.
Czerny, J., Praktischer Lehrgang des Violinspiels, mit besonderer Berücksichtigung des Klassenunterrichts, zum Gebrauche an Lehrerbildungs-Anstalten und deren Vorbereitungsschulen.
1356 Heft 1: Vorschule.
1357 Heft 2: Die Kreuz-Dur-Tonarten
1358 Heft 3: Die B-Dur-Tonarten.
1359a Heft 4: Die Kreuz-Moll-Tonart.
1359b Heft 5: Die B-Moll-Tonarten.
506 **Fiorillo, F.,** 36 Etuden oder Capricen.
529 **Gaviniés, P.,** Les 24 Matinées.
1300 **Grünwald, A.,** 36 Etudes spéciales.
507 **Kreutzer, R.,** 40 Etuden.
Mazas, F., 75 Etudes mélodiques et progressives, Op. 36.
1119 Suite 1: Etudes spéciales.
1120 Suite 2: Etudes brillantes.
1121 Suite 3: Etudes d'Artistes.
1117 **Prume, Fr.,** 6 grosse Etuden, Op. 2.
1118 — 6 Concert-Etuden oder Capricen.
508 **Rode, P.,** 24 Capricen.
1519 **Rovelli, P.,** 12 Capricen.
1407/10 **Schubert, L., Violinschule nach modernen Principien,** Op. 50. 4 Bde.
1411 — Clavierbegleitung zu 44 Stücken aus der Violinschule.

Zwei Violinen.

Erste Stufe.
1388 **Blumenthal, J. v.,** 50 Leçons.
1291/93 **Blumenthal, J. v.,** 100 instructive Uebungsstücke, Op. 42. 3 Hefte.
1505 **Bruni, A. B.,** 6 sehr leichte Duette.
1294/95 **Campagnoli, B.,** 101 leichte und progressive Stücke, Op. 20. 2 Hefte.
1041 **Duett-Album,** 132 beliebte Melodien, als Supplement zu jeder Violinschule, zunächst für Präparandenschulen und Lehrer-Seminare, herausg. v. G. Zanger.
524 **Gebauer, J.,** 12 Duette für Anfänger, Op. 10.
1148/49 **Mazas, F.,** 12 kleine Duette, Op. 38. 2 Hefte.
1122 — 6 sehr leichte Duette in der ersten Position, Op. 60.
1469/71 — Duos abécédaires, 15 leichte, concertirende Duette in der ersten Position, Op. 85. 3 Hefte.
526 **Pleyel, I.,** 6 kleine Duette für den ersten Anfang, Op. 8.
680 **Wanhall, J.,** 24 leichte und progressive Duette, Op. 56.
509 **Zinkeisen, L.,** 26 kleine Duette in allen Dur- und Moll-Tonarten.

Zweite Stufe.
1157 **Mazas, F.,** 6 leichte Duette, Op. 61
1124/25 — 12 kleine progressive Duette für Anfänger, Op. 70. 2 Hefte.
1158/59 — 6 concertir. Duette in mittlerer Schwierigkeit, Op. 71. 2 Hefte.
525 **Müller, G.,** 6 leichte Duette in der ersten Position, Op. 22.
527 **Pleyel, I.,** 6 leichte und progressive Duette, Op. 48.
528 — 6 leichte Duette, Op. 59.
691 **Viotti, J. B.,** 3 Duette, Op. 30.
1361 **Zanger, G.,** 10 kleine charakteristische Tonstücke in erster Position, Op. 18.

Dritte Stufe.
884 **Krommer, F.,** 3 Duette, Op. 54.
1150/51 **Mazas, F.,** 6 Duette, Op. 39. 2 Hefte.
1123 — 3 progressive Duette, Op. 62.
335 **Pleyel, I.,** 6 Duette, Op. 23.
836 — 6 Duette, Op. 24.
684 **Viotti, J. B.,** 6 Duette, Op. 20.
689 — 3 Duette, Op. 28 Heft 2.
690 — 3 Duette, Op. 29.
693 — 3 Duette, Op. 35.

Vierte Stufe.
829/31 **Krommer, F.,** Duette, Op. 2, 6, 32.
833 — 3 Duette, Op. 51.
1152/53 **Mazas, F.,** 6 brillante Duette, Op. 40. 2 Hefte.
1160/61 — 6 brill. Duette, Op. 72. 2 Hefte.
1216/17 — Etudes mélodiques, arr. für 2 Violinen von Ad. Grünwald. 2 Bde.
681 **Viotti, J. B.,** 3 Duette, Op. 9.
682/83 — 6 Duette, Op. 13. 2 Hefte.
685/86 — 6 Serenaden, Op. 23. 2 Hefte.
687 — 3 Duette, Op. 25.
688 — 3 Duette, Op. 33. Heft 1.
692 — 3 Duette, Op. 34.

Fünfte Stufe.
832 **Krommer, F.,** 3 Duette, Op. 33.
1154/55 **Mazas, F.,** 6 grosse Duette, Op. 41. 2 Hefte.
837/38 **Rode, P.,** 6 Duette, Op. 18. 2 Hefte.

Drei Violinen.

1185/88 **Violin-Terzette,** 35 beliebte Stücke in progr. Folge, bearbeitet von Grünwald. 4 Hefte.

Vier Violinen.

1297/98 **Violin-Quartette.** 37 beliebte Stücke in progr. Folge, bearbeitet von G. Zanger, Op. 16. 2 Hefte.

Piano und Violine.

1521/23 **Blumenstengel, A.,** Goldene Stunden für den jungen Violinspieler. Leichte Vortragsstücke. Heft 1, 2, 3 (1. Lage).
1524 — — Heft 4 (3. Lage).
1580 **Pleyel, I.,** 6 kleine Violin-Duette, Op. 8, arr. für Violine und Piano von W. Volckmar.
1581 — Dieselben, arr. für 2 Violinen und Piano von W. Volckmar.

Zwei Violinen und Bratsche.

1335/36 **Czerny, J.,** 24 Terzette. 2 Hefte.
1333 **Mazas, F.,** 3 Trios für 2 Violinen und Bratsche, Op. 18.

Streich-Quartette.

1367/68 **Streich-Quartett-Album,** 36 beliebte Stücke, bearb. von G. Zanger. 2 Bände.

Viola.

1360 **Campagnoli, B.,** 41 Capricen, Op. 22.

Violoncell.

*827 **Casella, C. A.,** 6 grosse Etuden, mit Begleitung eines zweiten Violoncells ad libit., Op. 33.
510 **Gross, J. B.,** 24 kleine Duette, als Vortrags-Uebungen f. Anfänger im Violoncell-Spiel.
808/9 **Hünerfürst, F. W.,** 24 Etuden. 2 Hefte.
1520 **Merk, J.,** 20 Exercices, Op. 11.
1165/67 **Schröder, C., Praktischer Lehrgang des Violoncellspiels.** 3 Bde.
1017 — 8 Etuden ohne Daumenaufsatz, Op. 46.
828 **Viotti, J. B.,** 3 Duette, Op. 29.

Flöte solo.

1296 **Barbiguier, T.,** 18 Exercices ou Etud.
1484 **Fürstenau, A. B.,** 6 Exercices, Op. 15.
1435/36 — 26 Uebungen in allen Dur- und Moll-Tonarten. 2 Hefte.
1437 — 24 tägliche Studien, Op. 125.
1404/6 **Köhler, Hans, Praktisch. Lehrgang des Flötenspiels.** 3 Bde.

Zwei Flöten.

1438/39 **Fürstenau, A. B.,** 6 leichte Duos, Op. 137. 2 Hefte.
548/51 **Kuhlau, Fr.,** Duos Op. 10, 39, 80, 81.
*552 — 3 grands Duos concert., Op. 87.
1355 — 3 Duos brillants, Op. 102.

Clarinette solo.

888/90 **Bender, H., Praktischer Lehrgang für das Clarinettspiel.** 3 Bde.

Harmonium.

883 **Wanaus, J., Harmoniumschule.**

Orgel.

1317/23 **Rinck, Ch. H., Praktische Orgelschule.** (Volckmar.) 6 Bände.
1362 — Dieselbe complet in 1 Bde. 8°

Guitarre.

1163 **Carulli, F.,** Guitarren-Schule.

Studien für Gesang.

590 **Abt, Franz, Praktische Gesangschule** für Sopran oder Tenor, complet.
591 — I. Tonbildung und Treffübungen
592 — II. Uebungen zur Geläufigkeit.
593 — III. 20 Solfeggien.
594 — IV. 12 Vocalisen.
1031 — Dieselbe für Alt oder Mezzo-Sopran, complet.
1032/35 — in 4 Bänden.
1036 — Dieselbe für Bass oder Bariton
1037/39 — in 3 Bänden.
1472 **Abt, Ecole pratique du Chant.** Edition pour Ténor ou Soprano.
1473 — La même pour Baryton ou Mezzo-Soprano.
Bordogni, M., Vocalisen, rev. und mit instructiven Anmerkungen versehen von Ferd. Gumbert.
*1744 — 24 Vocalises faciles et progressives.
*1745 — 36 Vocalises für Sopran.
*1755/57 — Dieselben in 3 Heften.
*1746 — 36 Vocalises für Mezzo-Sopran oder Tenor.
*1758/60 — Dieselben in 3 Heften.
*1747 — 3 Exercices et 12 Vocalises für Sopran oder Tenor.
*1748 — Dieselben für Mezzo-Sopran.
*1749 — 24 Vocalises für Mezzo-Sopran oder Contra-Alt.
*1750 — 12 Vocalises, dont 6 avec paroles italiennes, für Mezzo-Sopran.
*519/20 **Concone, J.,** 50 Leçons. 2 Suiten.
*455 — Dieselben complet in 1 Bande.
*400 — 40 Leçons (Bass).
*521 — 30 Exercices.
547 **Schubert, L.,** 16 Vocalisen.
575 — Triller, Tonleiter und Accord.
576 — Vermischte Passagen.
896 — Handbuch der Gesangstechnik.
1115 **Vaccaj, N.,** Metodo pratico di Canto italiano (ital. und deutsch).